

Bundestagswahl 2009 in Kassel



**Dokumentation der Ergebnisse
nach Stadtteilen und Wahlbezirken der Stadt Kassel
sowie der Gemeinden im Wahlkreis 169 Kassel**

-- Vorläufige Ergebnisse --

Bundestagswahl 2009 in Kassel



documenta-Stadt

Herausgeber
Stadt Kassel
Personal- und Organisationsamt, Fachstelle Statistik

Kassel, September 2009
Im Interesse ungehinderter Verbreitung
statistischer Materials ist Nachdruck
gestattet, Quellenangaben erbeten.

- 1. Erststimmen**
- 1.1 Bundestagswahlkreis 169 Überblick 2
- 1.2 Erststimmen nach Stadtteilen der Stadt Kassel 3
- 1.3 Erststimmen nach Wahlbezirken in absoluten Zahlen 4
- 1.4 Erststimmen nach Wahlbezirken in Prozent 10

- 2. Zweitstimmen**
- 2.1 Bundestagswahlkreis 169 Überblick 16
- 2.2 Zweitstimmen nach Stadtteilen der Stadt Kassel 17
- 2.3 Zweitstimmen nach Wahlbezirken in absoluten Zahlen 18
- 2.4 Zweitstimmen nach Wahlbezirken in Prozent 24

- 3. Stimmensplitting zwischen Erst- und Zweitstimmen**
- Unterschied zwischen Erst- und Zweitstimmen nach Wahlbezirken 30

- 4. Zweitstimmen und Vergleichswahl in den Kasseler Stadtteilen**
- Bundestagswahl 2009 im Vergleich zur den Bundestagswahl 2005 34

- 5. Wahlverhalten in der Rückschau**
- Das Wahlverhalten der Wahlberechtigten in Kassel im Vergleich zu den Landes- und Bundesergebnissen bei den Bundestagswahlen seit 1949 35

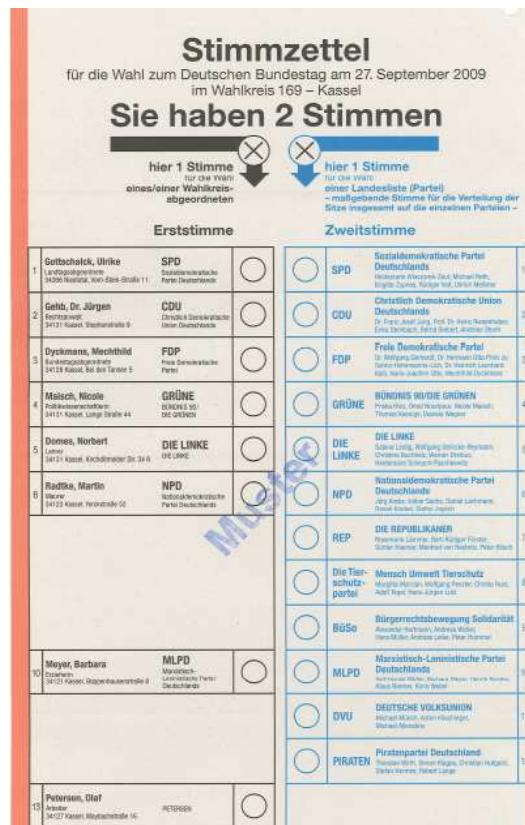

1.1 Erststimmen Bundestagswahlkreis 169 Überblick

Bundestagswahl 2009	
Wahlberechtigte Wahllokal	184 813
Wahlberechtigte mit Sperrvermerk	37 823
Wahlberechtigte insgesamt	222 636
Wähler	161 034
Wahlbeteiligung	72,3%
Ungültige Erststimmen	4 249
Gültige Erststimmen	156 785

Bundestagswahl 2005	
Wahlberechtigte Wahllokal	183 574
Wahlberechtigte mit Sperrvermerk	37 315
Wahlberechtigte insgesamt	220 889
Wähler	173 306
Wahlbeteiligung	78,5%
Ungültige Erststimmen	4 899
Gültige Erststimmen	168 407

	absolut	%
Gottschalck, Ulrike (SPD)	59 621	38,0%
Gehb, Dr. Jürgen (CDU)	47 644	30,4%
Dyckmans, Mechthild (FDP)	12 188	7,8%
Maisch, Nicole (GRÜNE)	19 246	12,3%
Domes, Norbert (DIE LINKE)	15 453	9,9%
Radtke, Martin (NPD)	1 595	1,0%
Meyer, Barbara (MLPD)	318	0,2%
Petersen, Olaf (parteilos)	720	0,5%

	absolut	%
Eichel, Hans (SPD)	85 117	50,5%
Gehb, Dr. Jürgen (CDU)	51 470	30,6%
Dyckmans, Mechthild (FDP)	6 619	3,9%
Berninger, Matthias (GRÜNE)	13 119	7,8%
Domes, Norbert (DIE LINKE)	9 718	5,8%
Kirsch, Harry (NPD)	1 884	1,1%
Bremer, Klaus (MLPD)	480	0,3%
-	-	-

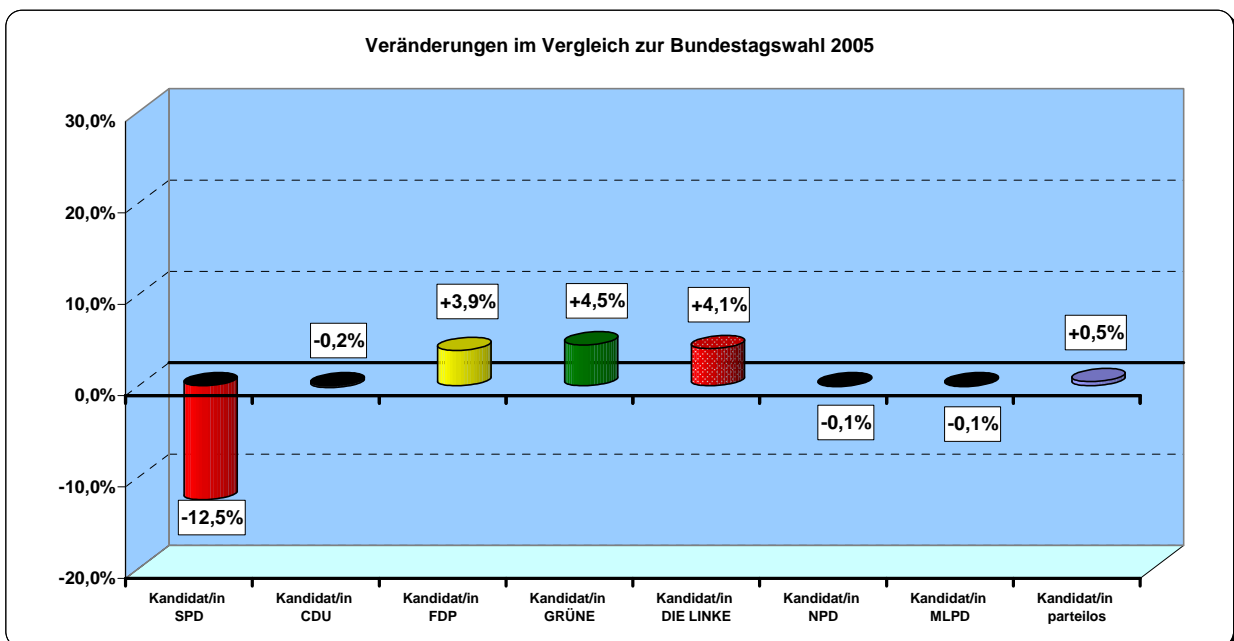
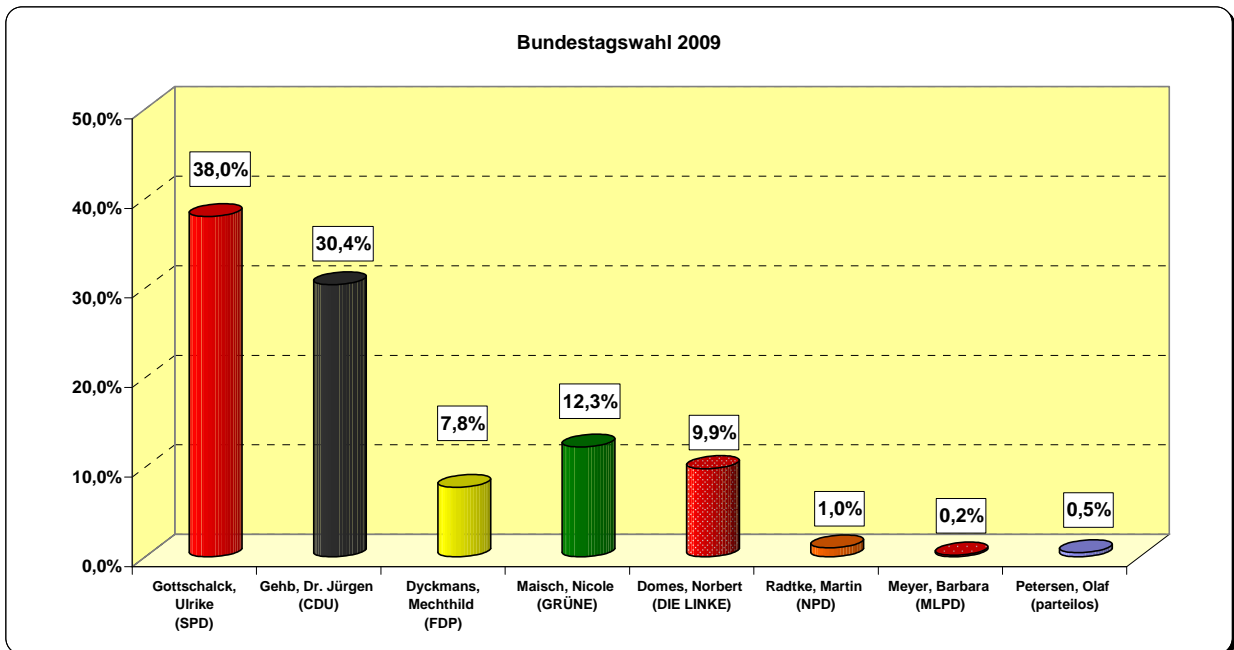

1.2 Erststimmen nach Stadtteilen der Stadt Kassel

Stadtteil	Wahlberechtigte Wahl-lokal	Wahlberechtigte mit Sperrvermerk	Wahlberechtigte insgesamt	Wähler	Wahlbeteiligung in %	Ungült. Erststimmen	Gültige Erststimmen	Gottschalck, Ulrike (SPD)	Gehb, Dr. Jürgen (CDU)	Dyckmans, Mechthild (FDP)	Maisch, Nicole (GRÜNE)	Domes, Norbert (Die Linke)	Radtko, Martin (NPD)	Meyer, Barbara (MLPD)	Petersen, Olaf
01 Mitte	4 596	1 205	5 801	3 943	68,0%	66	3 877	1 312	1 078	309	686	434	32	5	21
								33,8%	27,8%	8,0%	17,7%	11,2%	0,8%	0,1%	0,5%
02 Südstadt	4 525	1 027	5 552	4 052	73,0%	97	3 955	1 410	993	268	756	451	47	7	23
								35,7%	25,1%	6,8%	19,1%	11,4%	1,2%	0,2%	0,6%
03 West	9 915	2 383	12 298	9 551	77,7%	190	9 361	3 201	2 027	656	2 194	1 150	54	24	55
								34,2%	21,7%	7,0%	23,4%	12,3%	0,6%	0,3%	0,6%
04 Wehlheiden	8 514	2 168	10 682	8 027	75,1%	166	7 861	2 824	2 035	639	1 412	817	71	35	28
								35,9%	25,9%	8,1%	18,0%	10,4%	0,9%	0,4%	0,4%
05 Bad Wilhelmshöhe	6 928	2 500	9 428	7 581	80,4%	109	7 472	2 285	2 579	655	1 346	528	40	9	30
								30,6%	34,5%	8,8%	18,0%	7,1%	0,5%	0,1%	0,4%
06 Brasselsberg	2 406	810	3 216	2 713	84,4%	35	2 678	714	1 162	275	384	124	14	1	4
								26,7%	43,4%	10,3%	14,3%	4,6%	0,5%	0,0%	0,1%
07 Süsterfeld/Helleböhn	3 742	576	4 318	2 751	63,7%	101	2 650	974	874	165	272	319	24	3	19
								36,8%	33,0%	6,2%	10,3%	12,0%	0,9%	0,1%	0,7%
08 Harleshäuser	7 839	2 320	10 159	8 125	80,0%	180	7 945	2 575	2 893	736	1 049	593	49	11	39
								32,4%	36,4%	9,3%	13,2%	7,5%	0,6%	0,1%	0,5%
09 Kirchditmold	6 547	1 696	8 243	6 460	78,4%	147	6 313	2 227	1 791	487	1 112	610	55	9	22
								35,3%	28,4%	7,7%	17,6%	9,7%	0,9%	0,1%	0,3%
10 Rothenditmold	3 500	370	3 870	2 069	53,5%	61	2 008	732	487	98	233	373	33	37	15
								36,5%	24,3%	4,9%	11,6%	18,6%	1,6%	1,8%	0,7%
11 Nord (Holland)	6 636	939	7 575	4 174	55,1%	108	4 066	1 470	857	234	631	780	55	17	22
								36,2%	21,1%	5,8%	15,5%	19,2%	1,4%	0,4%	0,5%
12 Philippinenhof/Warteberg	2 522	391	2 913	1 979	67,9%	48	1 931	670	677	124	176	242	32	3	7
								34,7%	35,1%	6,4%	9,1%	12,5%	1,7%	0,2%	0,4%
13 Fasanenhof	5 338	979	6 317	4 228	66,9%	100	4 128	1 602	1 180	304	415	530	59	9	29
								38,8%	28,6%	7,4%	10,1%	12,8%	1,4%	0,2%	0,7%
14 Wesertor	4 726	812	5 538	2 960	53,4%	71	2 889	1 080	687	165	413	454	43	22	25
								37,4%	23,8%	5,7%	14,3%	15,7%	1,5%	0,8%	0,9%
15 Wolfsanger/Hasenhecke	4 307	868	5 175	3 806	73,5%	111	3 695	1 366	1 251	282	362	365	36	8	25
								37,0%	33,9%	7,6%	9,8%	9,9%	1,0%	0,2%	0,7%
16 Bettenhausen	5 143	644	5 787	3 505	60,6%	100	3 405	1 306	1 034	287	297	394	52	8	27
								38,4%	30,4%	8,4%	8,7%	11,6%	1,5%	0,2%	0,8%
17 Forstfeld	4 463	531	4 994	2 936	58,8%	126	2 810	1 184	770	225	200	372	35	9	15
								42,1%	27,4%	8,0%	7,1%	13,2%	1,2%	0,3%	0,5%
18 Waldau	4 126	325	4 451	2 483	55,8%	104	2 379	842	871	150	148	340	20	2	6
								35,4%	36,6%	6,3%	6,2%	14,3%	0,8%	0,1%	0,3%
19 Niedierzwehren	7 190	1 378	8 568	6 198	72,3%	161	6 037	2 267	1 937	520	686	556	45	8	18
								37,6%	32,1%	8,6%	11,4%	9,2%	0,7%	0,1%	0,3%
20 Oberzwehren	7 772	799	8 571	4 987	58,2%	133	4 854	1 738	1 700	325	366	625	66	8	26
								35,8%	35,0%	6,7%	7,5%	12,9%	1,4%	0,2%	0,5%
21 Nordshäuser	1 376	333	1 709	1 340	78,4%	29	1 311	540	419	101	146	90	13		2
								41,2%	32,0%	7,7%	11,1%	6,9%	1,0%	0,0%	0,2%
22 Jungfernkopf	2 419	591	3 010	2 385	79,2%	67	2 318	851	732	232	281	195	12	1	14
								36,7%	31,6%	10,0%	12,1%	8,4%	0,5%	0,0%	0,6%
23 Unterneustadt	2 322	330	2 652	1 654	62,4%	38	1 616	568	400	106	272	246	13	3	8
								35,1%	24,8%	6,6%	16,8%	15,2%	0,8%	0,2%	0,5%
Stadt Kassel gesamt	116 852	23 975	140 827	97 907	69,5%	2 348	95 559	33 738	28 434	7 343	13 837	10 588	900	239	480
								35,3%	29,8%	7,7%	14,5%	11,1%	0,9%	0,3%	0,5%

1.3 Erststimmen nach Wahlbezirken in absoluten Zahlen

Nr.	Wahlbezirk	Wahlbe- rechtigte Wahl- lokal	Wahlbe- rechtigte mit Sperr- vermerk	Wahlbe- rechtigte insge- samt	Wähler	Wahlbe- teiligung in %	Ungüt. Erst- stimmen	Gültige Erst- stimmen	Gottschalck, Ulrike (SPD)	Gehb, Dr. Jürgen (CDU)	Dyckmans, Mechthild (FDP)	Maisch, Nicole (GRÜNE)	Domes, Norbert (Die Linke)	Radtko, Martin (NPD)	Meyer, Barbara (MLPD)	Petersen, Olaf
111	Engelsburg-Gymnasium	725	213	938	481	66,3%	8	473	148	114	35	99	65	6	2	4
112	Engelsburg-Gymnasium	757	195	952	477	63,0%	6	471	169	92	30	102	67	6	1	4
113	Friedrichsgymnasium	703	214	917	488	69,4%	5	483	163	138	51	65	59	5	0	2
114	Friedrichsgymnasium	609	228	837	425	69,8%	5	420	158	113	25	87	36	0	0	1
121	Regionalhaus Adolph Kolping	890	220	1 110	442	49,7%	12	430	146	124	31	64	57	6	0	2
131	Regionalhaus Adolph Kolping	912	135	1 047	486	53,3%	14	472	175	149	32	50	59	5	1	1
191	Briefwahl Mitte 1	*	*	*	401	*	6	395	109	122	41	83	38	1	1	0
192	Briefwahl Mitte 2	*	*	*	366	*	7	359	126	103	29	75	22	2	0	2
193	Briefwahl Mitte 3	*	*	*	377	*	3	374	118	123	35	61	31	1	0	5
01	Mitte	4 596	1 205	5 801	3 943	68,0%	66	3 877	1 312	1 078	309	686	434	32	5	21
211	Friedrich-Wöhler-Schule	898	213	1 111	631	70,3%	7	624	221	149	40	133	70	9	0	2
212	Kindertagesstätte Menzelstraße	794	213	1 007	575	72,4%	20	555	172	127	37	136	70	12	0	1
213	Kindertagesstätte Menzelstraße	1 049	178	1 227	644	61,4%	17	627	227	157	41	104	81	9	2	6
214	Friedrich-Wöhler-Schule	840	210	1 050	578	68,8%	17	561	225	108	42	111	65	8	0	2
221	Auefeldschule	944	213	1 157	617	65,4%	17	600	224	184	36	62	79	6	1	8
291	Briefwahl Südstadt 1	*	*	*	475	*	7	468	159	147	34	92	32	0	3	1
292	Briefwahl Südstadt 2	*	*	*	532	*	12	520	182	121	38	118	54	3	1	3
02	Südstadt	4 525	1 027	5 552	4 052	73,0%	97	3 955	1 410	993	268	756	451	47	7	23
311	Aschrott-Altersheim	833	230	1 063	598	71,8%	6	592	199	199	52	93	41	4	2	2
312	Aschrott-Altersheim	616	127	743	424	68,8%	11	413	166	82	25	55	80	2	2	1
313	Heinrich-Schütz-Schule	674	140	814	503	74,6%	17	486	196	74	25	100	84	2	2	3
314	Heinrich-Schütz-Schule	669	156	825	480	71,7%	8	472	190	72	31	117	51	6	3	2
321	Ev. Kindertagesstätte	422	95	517	299	70,9%	5	294	97	68	19	60	45	3	1	1
322	Ev. Kindertagesstätte	767	162	929	556	72,5%	9	547	172	127	43	128	70	3	1	3
323	Albert-Schweitzer-Schule	724	134	858	506	69,9%	12	494	164	116	35	96	75	3	0	5
324	Luisenschule	641	122	763	408	63,7%	4	404	139	102	29	74	55	5	0	0
325	Luisenschule	594	171	765	419	70,5%	8	411	143	113	24	83	43	3	1	1
331	Kath. Gemeindezentrum St. Maria	772	202	974	609	78,9%	20	589	225	96	27	151	84	1	0	5
332	Kath. Gemeindezentrum St. Maria	663	185	848	491	74,1%	7	484	160	77	26	146	72	2	0	1
333	Luisenschule	703	183	886	531	75,5%	8	523	188	97	34	129	71	1	2	1
334	Herkuleschule	658	156	814	526	79,9%	9	517	189	91	25	142	63	3	3	1
335	Herkuleschule	629	148	777	472	75,0%	7	465	151	98	39	115	53	4	2	3
336	Herkuleschule	550	172	722	425	77,3%	12	413	148	83	26	106	47	0	0	3
391	Briefwahl West 1	*	*	*	352	*	6	346	113	71	25	100	31	2	0	4
392	Briefwahl West 2	*	*	*	342	*	4	338	108	74	23	93	37	1	0	2
393	Briefwahl West 3	*	*	*	347	*	5	342	89	89	34	81	40	2	1	6
394	Briefwahl West 4	*	*	*	416	*	10	406	113	96	46	98	47	1	2	3
395	Briefwahl West 5	*	*	*	427	*	11	416	138	96	31	114	30	3	2	2
396	Briefwahl West 6	*	*	*	420	*	11	409	113	106	37	113	31	3	0	6
03	West	9 915	2 383	12 298	9 551	77,7%	190	9 361	3 201	2 027	656	2 194	1 150	54	24	55

1.3 Erststimmen nach Wahlbezirken in absoluten Zahlen

Nr.	Wahlbezirk	Wahlbe- rechtigte Wahl- lokal	Wahlbe- rechtigte mit Sperr- vermerk	Wahlbe- rechtigte insge- samt	Wähler	Wahlbe- teiligung in %	Ungüt. Erst- stimmen	Gültige Erst- stimmen	Gottschalck, Ulrike (SPD)	Gehb, Dr. Jürgen (CDU)	Dyckmans, Mechthild (FDP)	Maisch, Nicole (GRÜNE)	Domes, Norbert (Die Linke)	Radtko, Martin (NPD)	Meyer, Barbara (MLPD)	Petersen, Olaf
411	Hupfeldschule	753	257	1 010	557	74,0%	11	546	198	148	50	93	53	2	1	1
412	Hupfeldschule	734	150	884	489	66,6%	13	476	167	97	32	85	79	9	3	4
413	Hupfeldschule	667	168	835	475	71,2%	14	461	176	125	38	57	52	4	3	6
421	Hupfeldschule	745	175	920	489	65,6%	11	478	183	90	23	98	72	7	3	2
422	Wilhelm-Lückert-Schule	813	168	981	567	69,7%	7	560	202	105	38	141	68	4	0	2
423	Universität FB Elektrotechnik-Informatik	954	257	1 211	659	69,1%	10	649	227	159	61	135	62	4	1	0
424	August-Fricke-Schule	818	195	1 013	620	75,8%	14	606	198	188	49	117	42	8	2	2
425	Fröbel-Seminar	925	234	1 159	601	65,0%	17	584	217	156	44	72	86	5	2	2
431	Fröbel-Seminar	832	279	1 111	587	70,6%	17	570	241	124	35	91	74	5	0	0
432	August-Fricke-Schule	396	147	543	284	71,7%	6	278	103	81	32	41	17	0	3	1
433	Umwelt- und Gartenamt	877	138	1 015	623	71,0%	13	610	224	165	56	102	52	8	2	1
491	Briefwahl Wehlheiden 1	*	*	*	425	*	6	419	141	134	28	81	25	4	4	2
492	Briefwahl Wehlheiden 2	*	*	*	452	*	5	447	162	106	57	69	41	5	3	4
493	Briefwahl Wehlheiden 3	*	*	*	411	*	9	402	139	123	34	70	34	2	0	0
494	Briefwahl Wehlheiden 4	*	*	*	413	*	5	408	140	120	29	75	37	3	4	0
495	Briefwahl Wehlheiden 5	*	*	*	375	*	8	367	106	114	33	85	23	1	4	1
04	Wehlheiden	8 514	2 168	10 682	8 027	75,1%	166	7 861	2 824	2 035	639	1 412	817	71	35	28
511	Reformschule	404	230	634	256	63,4%	3	253	77	115	13	31	15	1	0	1
512	Freie Waldorfschule	811	381	1 192	623	76,8%	13	610	168	248	63	91	33	5	0	2
513	Tagungszentrum Plansecur	594	485	1 079	360	60,6%	4	356	88	160	29	60	17	0	0	2
521	Reformschule	800	231	1 031	635	79,4%	12	623	215	161	46	126	66	5	4	0
522	Wilhelmsgymnasium	847	237	1 084	613	72,4%	2	611	213	115	42	149	80	6	2	4
531	Wilhelmsgymnasium	557	197	754	442	79,4%	8	434	148	128	37	93	21	1	0	6
532	Wilhelmsgymnasium	671	151	822	517	77,0%	10	507	170	162	35	87	44	7	0	2
533	Jean-Paul-Schule	627	150	777	435	69,4%	9	426	167	95	21	97	39	3	0	4
534	Jean-Paul-Schule	533	77	610	384	72,0%	9	375	150	67	23	77	56	2	0	0
535	Schule am Heideweg	532	149	681	449	84,4%	9	440	163	154	34	59	27	2	0	1
536	Schule am Heideweg	552	212	764	466	84,4%	6	460	167	119	41	95	33	1	0	4
591	Briefwahl Bad Wilhelmshöhe 1	*	*	*	497	*	4	493	103	235	50	85	16	2	2	0
592	Briefwahl Bad Wilhelmshöhe 2	*	*	*	536	*	11	525	124	238	71	74	16	1	0	1
593	Briefwahl Bad Wilhelmshöhe 3	*	*	*	464	*	3	461	96	227	47	69	18	2	1	1
594	Briefwahl Bad Wilhelmshöhe 4	*	*	*	432	*	3	429	110	179	43	67	26	2	0	2
595	Briefwahl Bad Wilhelmshöhe 5	*	*	*	472	*	3	469	126	176	60	86	21	0	0	0
05	Bad Wilhelmshöhe	6 928	2 500	9 428	7 581	80,4%	109	7 472	2 285	2 579	655	1 346	528	40	9	30
611	Tagungszentrum Plansecur	736	357	1 093	586	79,6%	5	581	192	234	39	75	39	2	0	0
621	Ev. Gemeindehaus Emmauskirche	858	231	1 089	696	81,1%	13	683	171	307	80	95	24	3	0	3
622	Ev. Gemeindehaus Emmauskirche	812	222	1 034	667	82,1%	7	660	198	259	57	97	41	6	1	1
691	Briefwahl Brasselsberg 1	*	*	*	362	*	5	357	63	184	49	49	12	0	0	0
692	Briefwahl Brasselsberg 2	*	*	*	402	*	5	397	90	178	50	68	8	3	0	0
06	Brasselsberg	2 406	810	3 216	2 713	84,4%	35	2 678	714	1 162	275	384	124	14	1	4
711	Restaurant "Alt Süsterfeld"	755	145	900	570	75,5%	25	545	255	141	36	45	63	3	0	2
712	Olof-Palme-Haus	865	46	911	411	47,5%	16	395	140	143	15	21	66	7	0	3
713	Olof-Palme-Haus	874	38	912	356	40,7%	20	336	120	119	16	18	55	4	1	3
714	Fridtjof-Nansen-Schule	637	277	914	508	79,7%	7	501	186	163	34	74	39	3	0	2
715	Olof-Palme-Haus	611	70	681	343	56,1%	19	324	113	107	17	25	53	5	2	2
791	Briefwahl Süsterfeld/Helleböhn 1	*	*	*	188	*	5	183	65	54	21	26	16	0	0	1
792	Briefwahl Süsterfeld/Helleböhn 2	*	*	*	375	*	9	366	95	147	26	63	27	2	0	6
07	Süsterfeld/Helleböhn	3 742	576	4 318	2 751	63,7%	101	2 650	974	874	165	272	319	24	3	19

1.3 Erststimmen nach Wahlbezirken in absoluten Zahlen

Nr.	Wahlbezirk	Wahlbe- rechtigte Wahl- lokal	Wahlbe- rechtigte mit Sperr- vermerk	Wahlbe- rechtigte insge- samt	Wähler	Wahlbe- teiligung in %	Ungüt. Erst- stimmen	Gültige Erst- stimmen	Gottschalk, Ulrike (SPD)	Gehb, Dr. Jürgen (CDU)	Dyckmans, Mechthild (FDP)	Maisch, Nicole (GRÜNE)	Domes, Norbert (Die Linke)	Radtko, Martin (NPD)	Meyer, Barbara (MLPD)	Petersen, Olaf
811	Gaststätte "Lindenhof"	595	266	861	405	68,1%	12	393	108	151	46	60	21	6	1	0
812	Gaststätte "Lindenhof"	596	259	855	477	80,0%	15	462	126	187	47	66	30	2	1	3
813	Grundschule Harleshausen	731	317	1 048	606	82,9%	10	596	190	238	52	85	22	6	1	2
814	Grundschule Harleshausen	663	194	857	461	69,5%	9	452	150	151	41	69	41	0	0	0
815	Ernst-Leinius-Schule	695	84	779	408	58,7%	9	399	127	125	35	39	66	2	3	2
821	Schule Jungfernkopf	740	295	1 035	575	77,7%	9	566	168	242	59	57	32	2	0	6
822	Ernst-Leinius-Schule	808	218	1 026	633	78,3%	14	619	210	219	41	93	47	5	0	4
823	Grundschule Harleshausen	724	189	913	525	72,5%	15	510	193	167	41	65	37	4	0	3
824	Grundschule Harleshausen	651	153	804	519	79,7%	8	511	197	138	48	75	48	3	1	1
825	Grundschule Harleshausen	704	169	873	541	76,8%	11	530	225	146	42	64	48	2	2	1
831	Ev. Gemeindehaus Paul-Gerhard-Kirche	932	176	1 108	713	76,5%	21	692	268	191	47	99	72	10	0	5
891	Briefwahl Harleshausen 1	*	*	*	444	*	7	437	114	188	50	57	23	1	1	3
892	Briefwahl Harleshausen 2	*	*	*	471	*	12	459	124	179	57	56	37	1	0	5
893	Briefwahl Harleshausen 3	*	*	*	463	*	8	455	149	172	49	52	30	2	1	0
894	Briefwahl Harleshausen 4	*	*	*	435	*	10	425	98	212	42	52	17	1	0	3
895	Briefwahl Harleshausen 5	*	*	*	449	*	10	439	128	187	39	60	22	2	0	1
08	Harleshausen	7 839	2 320	10 159	8 125	80,0%	180	7 945	2 575	2 893	736	1 049	593	49	11	39
0911	Kindertagesstätte Kirchditmold	613	137	750	442	72,1%	10	432	150	148	27	67	34	3	0	3
0912	Ev. Gemeindehaus Paul-Gerhard-Kirche	703	59	762	381	54,2%	21	360	169	55	14	20	79	15	2	6
0913	Clubhaus "Spielverein 06"	706	97	803	460	65,2%	15	445	177	94	25	56	77	8	4	4
0914	Clubhaus "Spielverein 06"	600	121	721	450	75,0%	13	437	165	133	45	47	39	7	0	1
0921	Grundschule Kirchditmold	555	240	795	466	84,0%	10	456	164	142	35	91	20	2	1	1
0922	Nachbarschaftstreff "Hand in Hand"	676	192	868	504	74,6%	8	496	182	135	42	80	53	4	0	0
0923	Nachbarschaftstreff "Hand in Hand"	856	163	1 019	598	69,9%	20	578	232	105	38	122	74	4	1	2
0924	Grundschule Kirchditmold	669	239	908	558	83,4%	4	554	205	149	40	131	28	0	0	1
0925	Grundschule Kirchditmold	592	235	827	463	78,2%	2	461	156	134	27	102	35	5	0	2
0926	Grundschule Kirchditmold	577	213	790	471	81,6%	11	460	168	127	33	83	47	2	0	0
0991	Briefwahl Kirchditmold 1	*	*	*	422	*	7	415	114	142	51	70	37	1	0	0
0992	Briefwahl Kirchditmold 2	*	*	*	460	*	12	448	115	178	34	84	36	1	0	0
0993	Briefwahl Kirchditmold 3	*	*	*	380	*	7	373	92	169	38	49	20	2	1	2
0994	Briefwahl Kirchditmold 4	*	*	*	405	*	7	398	138	80	38	110	31	1	0	0
09	Kirchditmold	6 547	1 696	8 243	6 460	78,4%	147	6 313	2 227	1 791	487	1 112	610	55	9	22
1011	Hessenkolleg Kassel	741	124	865	387	52,2%	9	378	162	82	16	37	68	8	4	1
1012	Hessenkolleg Kassel	983	99	1 082	507	51,6%	10	497	168	121	28	51	115	7	5	2
1013	Valentin-Traudt-Schule	910	75	985	404	44,4%	14	390	126	107	15	51	75	6	8	2
1014	Valentin-Traudt-Schule	866	72	938	415	47,9%	13	402	147	84	22	42	71	11	17	8
1091	Briefwahl Rothenditmold 1	*	*	*	356	*	15	341	129	93	17	52	44	1	3	2
10	Rothenditmold	3 500	370	3 870	2 069	53,5%	61	2 008	732	487	98	233	373	33	37	15
1111	Verwaltungsgebäude Bauhof	743	134	877	414	55,7%	14	400	118	130	33	61	50	6	0	2
1112	Carl-Anton-Henschel-Schule	713	53	766	235	33,0%	4	231	105	41	7	15	58	3	1	1
1113	Carl-Anton-Henschel-Schule	895	92	987	419	46,8%	10	409	169	87	17	45	85	5	1	0
1114	Philipp-Scheidemann-Haus	931	93	1 024	448	48,1%	18	430	146	82	25	58	104	11	0	4
1121	Stadtteiltreffpunkt Nord	1 081	145	1 226	595	55,0%	18	577	223	139	39	53	103	10	6	4
1131	Philipp-Scheidemann-Haus	814	170	984	514	63,1%	10	504	176	52	24	131	115	2	2	2
1132	Martin-Luther-King-Schule	745	125	870	325	43,6%	12	313	96	67	22	48	75	4	0	1
1133	Martin-Luther-King-Schule	714	127	841	332	46,5%	6	326	106	61	16	49	84	4	3	3
1191	Briefwahl Nord (Holland) 1	*	*	*	477	*	7	470	173	111	26	86	61	9	2	2
1192	Briefwahl Nord (Holland) 2	*	*	*	415	*	9	406	158	87	25	85	45	1	2	3
11	Nord (Holland)	6 636	939	7 575	4 174	55,1%	108	4 066	1 470	857	234	631	780	55	17	22

1.3 Erststimmen nach Wahlbezirken in absoluten Zahlen

Nr.	Wahlbezirk	Wahlbe- rechtigte Wahl- lokal	Wahlbe- rechtigte mit Sperr- vermerk	Wahlbe- rechtigte insge- samt	Wähler	Wahlbe- teiligung in %	Ungüt. Erst- stimmen	Gültige Erst- stimmen	Gottschalck, Ulrike (SPD)	Gehb, Dr. Jürgen (CDU)	Dyckmans, Mechthild (FDP)	Maisch, Nicole (GRÜNE)	Domes, Norbert (Die Linke)	Radtko, Martin (NPD)	Meyer, Barbara (MLPD)	Petersen, Olaf
1211	Schule "Am Warteberg"	782	173	955	538	68,8%	8	530	175	201	41	47	54	10	0	2
1212	Schule "Am Warteberg"	923	87	1 010	521	56,4%	13	508	177	148	29	44	97	10	2	1
1213	Schule "Am Warteberg"	817	131	948	538	65,9%	19	519	195	176	29	51	58	10	0	0
1291	Briefwahl Philippinenhof/Warteb. 1	*	*	*	382	*	8	374	123	152	25	34	33	2	1	4
12	Philippinenhof/Warteberg	2 522	391	2 913	1 979	67,9%	48	1 931	670	677	124	176	242	32	3	7
1311	Fasanenhofschule	647	105	752	396	61,2%	7	389	183	80	23	30	58	8	2	5
1312	Schule Bossental	681	159	840	420	61,7%	10	410	172	119	23	38	49	7	0	2
1313	Schule Bossental	579	130	709	421	72,7%	14	407	157	144	18	51	33	3	0	1
1314	Seniorenwohnanlage Fasanenhof	725	169	894	443	61,1%	6	437	163	146	37	39	45	5	1	1
1315	Mönchebergschule	651	119	770	360	55,3%	7	353	125	81	20	31	79	10	2	5
1316	Ev. Gemeindehaus der Erlöserkirche	675	89	764	404	59,9%	13	391	154	90	37	40	61	6	1	2
1317	Fasanenhofschule	677	111	788	392	57,9%	5	387	159	93	25	45	57	6	0	2
1318	Fasanenhofschule	703	97	800	443	63,0%	12	431	161	126	26	40	69	8	0	1
1391	Briefwahl Fasanenhof 1	*	*	*	362	*	9	353	125	115	32	41	32	2	2	4
1392	Briefwahl Fasanenhof 2	*	*	*	306	*	10	296	100	109	34	24	23	2	0	4
1393	Briefwahl Fasanenhof 3	*	*	*	281	*	7	274	103	77	29	36	24	2	1	2
13	Fasanenhof	5 338	979	6 317	4 228	66,9%	100	4 128	1 602	1 180	304	415	530	59	9	29
1411	Goethe-Gymnasium I	986	156	1 142	433	43,9%	11	422	154	121	34	40	60	4	6	3
1412	Goethe-Gymnasium II	983	120	1 103	457	46,5%	8	449	159	94	27	74	81	7	3	4
1413	Oskar-von-Miller-Schule	794	127	921	393	49,5%	14	379	149	77	17	49	75	6	1	5
1414	Goethe-Gymnasium I	1 097	280	1 377	545	49,7%	17	528	195	113	28	79	100	8	4	1
1415	Goethe-Gymnasium I	866	129	995	378	43,6%	8	370	152	69	19	56	66	5	1	2
1491	Briefwahl Wesertor 1	*	*	*	379	*	5	374	133	104	21	65	42	3	2	4
1492	Briefwahl Wesertor 2	*	*	*	375	*	8	367	138	109	19	50	30	10	5	6
14	Wesertor	4 726	812	5 538	2 960	53,4%	71	2 889	1 080	687	165	413	454	43	22	25
1511	Kindertagesstätte Hasenhecke	937	76	1 013	580	61,9%	16	564	196	160	39	60	98	9	1	1
1521	Alexander-Schmorell-Schule	791	198	989	586	74,1%	16	570	220	199	38	58	43	5	1	6
1522	Alexander-Schmorell-Schule	711	125	836	505	71,0%	14	491	180	160	32	60	47	8	1	3
1523	Alexander-Schmorell-Schule	664	156	820	456	68,7%	19	437	177	137	45	32	38	5	0	3
1531	Schule Bossental	685	134	819	439	64,1%	10	429	146	139	32	39	60	5	3	5
1532	Alexander-Schmorell-Schule	519	179	698	410	79,0%	17	393	178	129	26	32	26	2	0	0
1591	Briefwahl Wolfsanger/Hasenh.1	*	*	*	413	*	9	404	139	159	34	42	26	0	1	3
1592	Briefwahl Wolfsanger/Hasenh.2	*	*	*	417	*	10	407	130	168	36	39	27	2	1	4
15	Wolfsanger/Hasenhecke	4 307	868	5 175	3 806	73,5%	111	3 695	1 366	1 251	282	362	365	36	8	25
1611	Joseph-von-Eichendorff-Schule	1 023	148	1 171	497	48,6%	9	488	187	130	34	58	67	8	2	2
1612	Joseph-von-Eichendorff-Schule	840	109	949	388	46,2%	14	374	131	110	26	35	55	10	2	5
1613	Stadtteilzentrum Agathof	837	73	910	392	46,8%	11	381	142	80	30	38	73	14	0	4
1621	Schule am Eichwäldchen	875	127	1 002	617	70,5%	26	591	230	200	53	39	54	9	2	4
1622	Schule am Eichwäldchen	772	90	862	482	62,4%	13	469	204	142	41	43	29	5	1	4
1623	Schule am Eichwäldchen	796	97	893	518	65,1%	11	507	208	166	43	24	59	5	0	2
1691	Briefwahl Bettenhausen 1	*	*	*	321	*	9	312	110	109	27	28	36	0	0	2
1962	Briefwahl Bettenhausen 2	*	*	*	290	*	7	283	94	97	33	32	21	1	1	4
16	Bettenhausen	5 143	644	5 787	3 505	60,6%	100	3 405	1 306	1 034	287	297	394	52	8	27
1711	Heinrich-Steu-Schule	632	31	663	272	43,0%	23	249	87	83	11	9	59	0	0	0
1712	Schule am Lindenberg	722	119	841	488	67,6%	20	468	226	114	24	50	47	5	1	1
1713	Schule am Lindenberg	727	122	849	373	51,3%	11	362	150	97	30	13	62	8	1	1
1714	Schule am Lindenberg	688	22	710	296	43,0%	19	277	132	44	23	18	45	6	6	3
1721	Seniorenwohnanlage Lindenberg	938	101	1 039	494	52,7%	23	471	205	133	37	26	63	4	1	2
1722	Heinrich-Steu-Schule	756	136	892	501	66,3%	13	488	181	155	53	33	54	6	0	6
1791	Briefwahl Forstfeld 1	*	*	*	512	*	17	495	203	144	47	51	42	6	0	2
17	Forstfeld	4 463	531	4 994	2 936	58,8%	126	2 810	1 184	770	225	200	372	35	9	15

1.3 Erststimmen nach Wahlbezirken in absoluten Zahlen

Nr.	Wahlbezirk	Wahlbe- rechtigte Wahl- lokal	Wahlbe- rechtigte mit Sperr- vermerk	Wahlbe- rechtigte insge- samt	Wähler	Wahlbe- teiligung in %	Ungüt. Erst- stimmen	Gültige Erst- stimmen	Gottschalck, Ulrike (SPD)	Gehb, Dr. Jürgen (CDU)	Dyckmans, Mechthild (FDP)	Maisch, Nicole (GRÜNE)	Domes, Norbert (Die Linke)	Radtke, Martin (NPD)	Meyer, Barbara (MLPD)	Petersen, Olaf
1811	Gustav-Heinemann-Wohnanlage	809	108	917	449	55,5%	22	427	160	142	36	31	51	5	0	2
1821	Kinderhaus Waldau	753	35	788	358	47,5%	16	342	111	135	14	14	64	4	0	0
1822	Schule Waldau	683	54	737	342	50,1%	27	315	107	104	15	19	66	4	0	0
1823	Schule Waldau	1 024	114	1 138	585	57,1%	18	567	203	223	35	37	64	2	1	2
1824	Schule Waldau	857	14	871	430	50,2%	11	419	141	168	24	18	63	4	1	0
1891	Briefwahl Waldau 1	*	*	*	319	*	10	309	120	99	26	29	32	1	0	2
18	Waldau	4 126	325	4 451	2 483	55,8%	104	2 379	842	871	150	148	340	20	2	6
1911	Johann-Amos-Comenius-Schule	909	201	1 110	600	66,0%	8	592	225	170	56	79	55	4	1	2
1912	Johann-Amos-Comenius-Schule	855	168	1 023	561	65,6%	23	538	204	174	51	55	49	4	1	0
1913	Johann-Amos-Comenius-Schule	730	122	852	522	71,5%	13	509	181	174	42	61	46	2	0	3
1921	Elisabeth-Selbert-Haus	1 021	142	1 163	697	68,3%	17	680	273	201	47	81	66	9	2	1
1922	Elisabeth-Selbert-Haus	835	182	1 017	528	63,2%	20	508	196	161	35	57	49	7	2	1
1923	Altenzentrum Niederzwehren	896	147	1 043	541	60,4%	11	530	230	122	40	61	64	10	1	2
1924	Altenzentrum Niederzwehren	829	146	975	593	71,5%	17	576	242	159	44	65	60	2	1	3
1931	Kath. Gemeindezentrum St. Theresia	544	153	697	407	74,8%	6	401	156	148	32	20	42	1	0	2
1932	Kath. Gemeindezentrum St. Theresia	571	117	688	414	72,5%	8	406	127	142	48	44	44	0	0	1
1991	Briefwahl Niederzwehren 1	*	*	*	458	*	13	445	133	177	44	57	33	1	0	0
1992	Briefwahl Niederzwehren 2	*	*	*	443	*	12	431	153	151	41	53	30	2	0	1
1993	Briefwahl Niederzwehren 3	*	*	*	434	*	13	421	147	158	40	53	18	3	0	2
19	Niederzwehren	7 190	1 378	8 568	6 198	72,3%	161	6 037	2 267	1 937	520	686	556	45	8	18
2011	Willy-Brandt-Schule	974	28	1 002	423	43,4%	14	409	141	170	18	14	62	2	1	1
2012	Willy-Brandt-Schule	1 004	139	1 143	569	56,7%	17	552	198	204	36	36	68	9	1	0
2013	Schule Brückenhof/Nordshausen	760	47	807	398	52,4%	15	383	103	173	22	17	63	5	0	0
2014	Schule Brückenhof/Nordshausen	930	77	1 007	430	46,2%	18	412	124	168	20	20	75	2	1	2
2021	Kindertagesstätte "Kleine Hüpfen"	677	68	745	435	64,3%	11	424	171	114	32	42	50	9	2	4
2031	KulturRaum Oberzwehren	721	187	908	520	72,1%	6	514	204	174	37	45	46	4	1	3
2032	Schule Schenkelsberg	691	156	847	528	76,4%	8	520	195	172	38	62	46	2	1	4
2041	Georg-August-Zinn-Schule	905	54	959	437	48,3%	14	423	167	110	30	28	78	5	0	5
2042	Ev. Gemeindezentrum Stephanuskirche	1 110	43	1 153	485	43,7%	20	465	184	126	18	24	86	22	1	4
2091	Briefwahl Oberzwehren 1	*	*	*	406	*	7	399	136	161	40	33	23	3	0	3
2092	Briefwahl Oberzwehren 2	*	*	*	356	*	3	353	115	128	34	45	28	3	0	0
20	Oberzwehren	7 772	799	8 571	4 987	58,2%	133	4 854	1 738	1 700	325	366	625	66	8	26
2111	Bürgerhaus Nordshausen	621	177	798	464	74,7%	10	454	182	156	33	56	25	2	0	0
2112	Bürgerhaus Nordshausen	755	156	911	551	73,0%	10	541	236	156	37	54	50	7	0	1
2191	Briefwahl Nordshausen 1	*	*	*	325	*	9	316	122	107	31	36	15	4	0	1
21	Nordshausen	1 376	333	1 709	1 340	78,4%	29	1 311	540	419	101	146	90	13	4	2
2211	Schule Jungfernkopf	912	228	1 140	661	72,5%	11	650	263	200	59	71	53	3	0	1
2212	Gaststätte "Jungfernkopf"	785	158	943	615	78,3%	24	591	238	177	48	69	50	7	0	2
2213	Schule Jungfernkopf	722	205	927	549	76,0%	13	536	177	165	47	80	60	2	1	4
2291	Briefwahl Jungfernkopf 1	*	*	*	560	*	19	541	173	190	78	61	32	0	0	7
22	Jungfernkopf	2 419	591	3 010	2 385	79,2%	67	2 318	851	732	232	281	195	12	1	14

1.3 Erststimmen nach Wahlbezirken in absoluten Zahlen

Nr.	Wahlbezirk	Wahlbe- rechtigte Wahl- lokal	Wahlbe- rechtigte mit Sperr- vermerk	Wahlbe- rechtigte insge- samt	Wähler	Wahlbe- teiligung in %	Ungüt. Erst- stimmen	Gültige Erst- stimmen	Gottschalck, Ulrike (SPD)	Gehb, Dr. Jürgen (CDU)	Dyckmans, Mechthild (FDP)	Maisch, Nicole (GRÜNE)	Domes, Norbert (Die Linke)	Radtko, Martin (NPD)	Meyer, Barbara (MLPD)	Petersen, Olaf
2311	Unterneustädter Schule	1 115	140	1 255	579	51,9%	16	563	211	136	38	75	87	9	2	5
2312	Herderschule	1 207	190	1 397	759	62,9%	14	745	259	182	41	142	116	3	1	1
2391	Briefwahl Unterneustadt 1	*	*	*	316	*	8	308	98	82	27	55	43	1	0	2
23	Unterneustadt	2 322	330	2 652	1 654	62,4%	38	1 616	568	400	106	272	246	13	3	8
	Stadt Kassel gesamt	116 852	23 975	140 827	97 907	69,5%	2 348	95 559	33 738	28 434	7 343	13 837	10 588	900	239	480
	Ahnatal	5 509	1 165	6 674	5 541	83,0%	185	5 356	2 101	1 743	406	607	410	60	10	19
	Espenau	3 476	542	4 018	3 201	79,7%	112	3 089	1 203	1 006	269	289	267	42	4	9
	Fuldabrück	5 958	1 344	7 302	5 831	79,9%	173	5 658	2 369	1 813	470	487	443	54	8	14
	Fuldataal	7 910	1 815	9 725	7 446	76,6%	202	7 244	2 941	2 335	654	655	535	83	6	35
	Helsa	4 159	601	4 760	3 406	71,6%	138	3 268	1 446	984	219	219	321	58	5	16
	Kaufungen	8 507	1 750	10 257	7 866	76,7%	234	7 632	3 123	2 380	537	786	681	90	7	28
	Lohfelden	8 991	1 472	10 463	7 787	74,4%	237	7 550	3 396	2 247	553	551	658	103	16	26
	Nieste	1 223	230	1 453	1 123	77,3%	37	1 086	600	243	63	87	84	5	0	4
	Niestetal	6 792	1 700	8 492	6 384	75,2%	168	6 216	2 834	1 922	515	452	397	64	5	27
	Söhrewald	3 570	537	4 107	3 238	78,8%	95	3 143	1 618	703	238	256	266	37	9	16
	Vellmar	11 866	2 692	14 558	11 304	77,6%	320	10 984	4 252	3 834	921	1 020	803	99	9	46
	Nachbargemeinden zusammen	67 961	13 848	81 809	63 127	77,2%	1 901	61 226	25 883	19 210	4 845	5 409	4 865	695	79	240
	Wahlkreis 169 Kassel gesamt	184 813	37 823	222 636	161 034	72,3%	4 249	156 785	59 621	47 644	12 188	19 246	15 453	1 595	318	720

1.4 Erststimmen nach Wahlbezirken in Prozent

Nr.	Wahlbezirk	Wahlbe- rechtigte Wahl- lokal	Wahlbe- rechtigte mit Sperr- vermerk	Wahlbe- rechtigte insge- samt	Wähler	Wahlbe- teiligung in %	Ungült. Erst- stimmen	Gültige Erst- stimmen	Gottschalk, Ulrike (SPD)	Gehb, Dr. Jürgen (CDU)	Dyckmans, Mechthild (FDP)	Maisch, Nicole (GRÜNE)	Domes, Norbert (Die Linke)	Radtko, Martin (NPD)	Meyer, Barbara (MLPD)	Petersen, Olaf
111	Engelsburg-Gymnasium	725	213	938	481	66,3%	8	473	31,3%	24,1%	7,4%	20,9%	13,7%	1,3%	0,4%	0,8%
112	Engelsburg-Gymnasium	757	195	952	477	63,0%	6	471	35,9%	19,5%	6,4%	21,7%	14,2%	1,3%	0,2%	0,8%
113	Friedrichsgymnasium	703	214	917	488	69,4%	5	483	33,7%	28,6%	10,6%	13,5%	12,2%	1,0%	0,0%	0,4%
114	Friedrichsgymnasium	609	228	837	425	69,8%	5	420	37,6%	26,9%	6,0%	20,7%	8,6%	0,0%	0,0%	0,2%
121	Regionalhaus Adolph Kolping	890	220	1 110	442	49,7%	12	430	34,0%	28,8%	7,2%	14,9%	13,3%	1,4%	0,0%	0,5%
131	Regionalhaus Adolph Kolping	912	135	1 047	486	53,3%	14	472	37,1%	31,6%	6,8%	10,6%	12,5%	1,1%	0,2%	0,2%
191	Briefwahl Mitte 1	*	*	*	401	*	6	395	27,6%	30,9%	10,4%	21,0%	9,6%	0,3%	0,3%	0,0%
192	Briefwahl Mitte 2	*	*	*	366	*	7	359	35,1%	28,7%	8,1%	20,9%	6,1%	0,6%	0,0%	0,6%
193	Briefwahl Mitte 3	*	*	*	377	*	3	374	31,6%	32,9%	9,4%	16,3%	8,3%	0,3%	0,0%	1,3%
01	Mitte	4 596	1 205	5 801	3 943	68,0%	66	3 877	33,8%	27,8%	8,0%	17,7%	11,2%	0,8%	0,1%	0,5%
211	Friedrich-Wöhler-Schule	898	213	1 111	631	70,3%	7	624	35,4%	23,9%	6,4%	21,3%	11,2%	1,4%	0,0%	0,3%
212	Kindertagesstätte Menzelstraße	794	213	1 007	575	72,4%	20	555	31,0%	22,9%	6,7%	24,5%	12,6%	2,2%	0,0%	0,2%
213	Kindertagesstätte Menzelstraße	1 049	178	1 227	644	61,4%	17	627	36,2%	25,0%	6,5%	16,6%	12,9%	1,4%	0,3%	1,0%
214	Friedrich-Wöhler-Schule	840	210	1 050	578	68,8%	17	561	40,1%	19,3%	7,5%	19,8%	11,6%	1,4%	0,0%	0,4%
221	Auefeldschule	944	213	1 157	617	65,4%	17	600	37,3%	30,7%	6,0%	10,3%	13,2%	1,0%	0,2%	1,3%
291	Briefwahl Südstadt 1	*	*	*	475	*	7	468	34,0%	31,4%	7,3%	19,7%	6,8%	0,0%	0,6%	0,2%
292	Briefwahl Südstadt 2	*	*	*	532	*	12	520	35,0%	23,3%	7,3%	22,7%	10,4%	0,6%	0,2%	0,6%
02	Südstadt	4 525	1 027	5 552	4 052	73,0%	97	3 955	35,7%	25,1%	6,8%	19,1%	11,4%	1,2%	0,2%	0,6%
311	Aschrott-Altersheim	833	230	1 063	598	71,8%	6	592	33,6%	33,6%	8,8%	15,7%	6,9%	0,7%	0,3%	0,3%
312	Aschrott-Altersheim	616	127	743	424	68,8%	11	413	40,2%	19,9%	6,1%	13,3%	19,4%	0,5%	0,5%	0,2%
313	Heinrich-Schütz-Schule	674	140	814	503	74,6%	17	486	40,3%	15,2%	5,1%	20,6%	17,3%	0,4%	0,4%	0,6%
314	Heinrich-Schütz-Schule	669	156	825	480	71,7%	8	472	40,3%	15,3%	6,6%	24,8%	10,8%	1,3%	0,6%	0,4%
321	Ev. Kindertagesstätte	422	95	517	299	70,9%	5	294	33,0%	23,1%	6,5%	20,4%	15,3%	1,0%	0,3%	0,3%
322	Ev. Kindertagesstätte	767	162	929	556	72,5%	9	547	31,4%	23,2%	7,9%	23,4%	12,8%	0,5%	0,2%	0,5%
323	Albert-Schweitzer-Schule	724	134	858	506	69,9%	12	494	33,2%	23,5%	7,1%	19,4%	15,2%	0,6%	0,0%	1,0%
324	Luisenschule	641	122	763	408	63,7%	4	404	34,4%	25,2%	7,2%	18,3%	13,6%	1,2%	0,0%	0,0%
325	Luisenschule	594	171	765	419	70,5%	8	411	34,8%	27,5%	5,8%	20,2%	10,5%	0,7%	0,2%	0,2%
331	Kath. Gemeindezentrum St. Maria	772	202	974	609	78,9%	20	589	38,2%	16,3%	4,6%	25,6%	14,3%	0,2%	0,0%	0,8%
332	Kath. Gemeindezentrum St. Maria	663	185	848	491	74,1%	7	484	33,1%	15,9%	5,4%	30,2%	14,9%	0,4%	0,0%	0,2%
333	Luisenschule	703	183	886	531	75,5%	8	523	35,9%	18,5%	6,5%	24,7%	13,6%	0,2%	0,4%	0,2%
334	Herkuleschule	658	156	814	526	79,9%	9	517	36,6%	17,6%	4,8%	27,5%	12,2%	0,6%	0,6%	0,2%
335	Herkuleschule	629	148	777	472	75,0%	7	465	32,5%	21,1%	8,4%	24,7%	11,4%	0,9%	0,4%	0,6%
336	Herkuleschule	550	172	722	425	77,3%	12	413	35,8%	20,1%	6,3%	25,7%	11,4%	0,0%	0,0%	0,7%
391	Briefwahl West 1	*	*	*	352	*	6	346	32,7%	20,5%	7,2%	28,9%	9,0%	0,6%	0,0%	1,2%
392	Briefwahl West 2	*	*	*	342	*	4	338	32,0%	21,9%	6,8%	27,5%	10,9%	0,3%	0,0%	0,6%
393	Briefwahl West 3	*	*	*	347	*	5	342	26,0%	26,0%	9,9%	23,7%	11,7%	0,6%	0,3%	1,8%
394	Briefwahl West 4	*	*	*	416	*	10	406	27,8%	23,6%	11,3%	24,1%	11,6%	0,2%	0,5%	0,7%
395	Briefwahl West 5	*	*	*	427	*	11	416	33,2%	23,1%	7,5%	27,4%	7,2%	0,7%	0,5%	0,5%
396	Briefwahl West 6	*	*	*	420	*	11	409	27,6%	25,9%	9,0%	27,6%	7,6%	0,7%	0,0%	1,5%
03	West	9 915	2 383	12 298	9 551	77,7%	190	9 361	34,2%	21,7%	7,0%	23,4%	12,3%	0,6%	0,3%	0,6%

1.4 Erststimmen nach Wahlbezirken in Prozent

Nr.	Wahlbezirk	Wahlberechtigte Wahl-lokal	Wahlberechtigte mit Sperr-vermerk	Wahlberechtigte ins-gesamt	Wähler	Wahlbe-teiligung in %	Ungült. Erst-stimmen	Gültige Erst-stimmen	Gottschalk, Ulrike (SPD)	Gehb, Dr. Jürgen (CDU)	Dyckmans, Mechthild (FDP)	Maisch, Nicole (GRÜNE)	Domes, Norbert (Die Linke)	Radtko, Martin (NPD)	Meyer, Barbara (MLPD)	Petersen, Olaf
411	Hupfeldschule	753	257	1 010	557	74,0%	11	546	36,3%	27,1%	9,2%	17,0%	9,7%	0,4%	0,2%	0,2%
412	Hupfeldschule	734	150	884	489	66,6%	13	476	35,1%	20,4%	6,7%	17,9%	16,6%	1,9%	0,6%	0,8%
413	Hupfeldschule	667	168	835	475	71,2%	14	461	38,2%	27,1%	8,2%	12,4%	11,3%	0,9%	0,7%	1,3%
421	Hupfeldschule	745	175	920	489	65,6%	11	478	38,3%	18,8%	4,8%	20,5%	15,1%	1,5%	0,6%	0,4%
422	Wilhelm-Lückert-Schule	813	168	981	567	69,7%	7	560	36,1%	18,8%	6,8%	25,2%	12,1%	0,7%	0,0%	0,4%
423	Universität FB Elektrotechnik-Informatik	954	257	1 211	659	69,1%	10	649	35,0%	24,5%	9,4%	20,8%	9,6%	0,6%	0,2%	0,0%
424	August-Fricke-Schule	818	195	1 013	620	75,8%	14	606	32,7%	31,0%	8,1%	19,3%	6,9%	1,3%	0,3%	0,3%
425	Fröbel-Seminar	925	234	1 159	601	65,0%	17	584	37,2%	26,7%	7,5%	12,3%	14,7%	0,9%	0,3%	0,3%
431	Fröbel-Seminar	832	279	1 111	587	70,6%	17	570	42,3%	21,8%	6,1%	16,0%	13,0%	0,9%	0,0%	0,0%
432	August-Fricke-Schule	396	147	543	284	71,7%	6	278	37,1%	29,1%	11,5%	14,7%	6,1%	0,0%	1,1%	0,4%
433	Umwelt- und Gartenamt	877	138	1 015	623	71,0%	13	610	36,7%	27,0%	9,2%	16,7%	8,5%	1,3%	0,3%	0,2%
491	Briefwahl Wehlheiden 1	*	*	*	425	*	6	419	33,7%	32,0%	6,7%	19,3%	6,0%	1,0%	1,0%	0,5%
492	Briefwahl Wehlheiden 2	*	*	*	452	*	5	447	36,2%	23,7%	12,8%	15,4%	9,2%	1,1%	0,7%	0,9%
493	Briefwahl Wehlheiden 3	*	*	*	411	*	9	402	34,6%	30,6%	8,5%	17,4%	8,5%	0,5%	0,0%	0,0%
494	Briefwahl Wehlheiden 4	*	*	*	413	*	5	408	34,3%	29,4%	7,1%	18,4%	9,1%	0,7%	1,0%	0,0%
495	Briefwahl Wehlheiden 5	*	*	*	375	*	8	367	28,9%	31,1%	9,0%	23,2%	6,3%	0,3%	1,1%	0,3%
04	Wehlheiden	8 514	2 168	10 682	8 027	75,1%	166	7 861	35,9%	25,9%	8,1%	18,0%	10,4%	0,9%	0,4%	0,4%
511	Reformschule	404	230	634	256	63,4%	3	253	30,4%	45,5%	5,1%	12,3%	5,9%	0,4%	0,0%	0,4%
512	Freie Waldorfschule	811	381	1 192	623	76,8%	13	610	27,5%	40,7%	10,3%	14,9%	5,4%	0,8%	0,0%	0,3%
513	Tagungszentrum Plansecur	594	485	1 079	360	60,6%	4	356	24,7%	44,9%	8,1%	16,9%	4,8%	0,0%	0,0%	0,6%
521	Reformschule	800	231	1 031	635	79,4%	12	623	34,5%	25,8%	7,4%	20,2%	10,6%	0,8%	0,6%	0,0%
522	Wilhelmsgymnasium	847	237	1 084	613	72,4%	2	611	34,9%	18,8%	6,9%	24,4%	13,1%	1,0%	0,3%	0,7%
531	Wilhelmsgymnasium	557	197	754	442	79,4%	8	434	34,1%	29,5%	8,5%	21,4%	4,8%	0,2%	0,0%	1,4%
532	Wilhelmsgymnasium	671	151	822	517	77,0%	10	507	33,5%	32,0%	6,9%	17,2%	8,7%	1,4%	0,0%	0,4%
533	Jean-Paul-Schule	627	150	777	435	69,4%	9	426	39,2%	22,3%	4,9%	22,8%	9,2%	0,7%	0,0%	0,9%
534	Jean-Paul-Schule	533	77	610	384	72,0%	9	375	40,0%	17,9%	6,1%	20,5%	14,9%	0,5%	0,0%	0,0%
535	Schule am Heideweg	532	149	681	449	84,4%	9	440	37,0%	35,0%	7,7%	13,4%	6,1%	0,5%	0,0%	0,2%
536	Schule am Heideweg	552	212	764	466	84,4%	6	460	36,3%	25,9%	8,9%	20,7%	7,2%	0,2%	0,0%	0,9%
591	Briefwahl Bad Wilhelmshöhe 1	*	*	*	497	*	4	493	20,9%	47,7%	10,1%	17,2%	3,2%	0,4%	0,4%	0,0%
592	Briefwahl Bad Wilhelmshöhe 2	*	*	*	536	*	11	525	23,6%	45,3%	13,5%	14,1%	3,0%	0,2%	0,0%	0,2%
593	Briefwahl Bad Wilhelmshöhe 3	*	*	*	464	*	3	461	20,8%	49,2%	10,2%	15,0%	3,9%	0,4%	0,2%	0,2%
594	Briefwahl Bad Wilhelmshöhe 4	*	*	*	432	*	3	429	25,6%	41,7%	10,0%	15,6%	6,1%	0,5%	0,0%	0,5%
595	Briefwahl Bad Wilhelmshöhe 5	*	*	*	472	*	3	469	26,9%	37,5%	12,8%	18,3%	4,5%	0,0%	0,0%	0,0%
05	Bad Wilhelmshöhe	6 928	2 500	9 428	7 581	80,4%	109	7 472	30,6%	34,5%	8,8%	18,0%	7,1%	0,5%	0,1%	0,4%
611	Tagungszentrum Plansecur	736	357	1 093	586	79,6%	5	581	33,0%	40,3%	6,7%	12,9%	6,7%	0,3%	0,0%	0,0%
621	Ev. Gemeindehaus Emmauskirche	858	231	1 089	696	81,1%	13	683	25,0%	44,9%	11,7%	13,9%	3,5%	0,4%	0,0%	0,4%
622	Ev. Gemeindehaus Emmauskirche	812	222	1 034	667	82,1%	7	660	30,0%	39,2%	8,6%	14,7%	6,2%	0,9%	0,2%	0,2%
691	Briefwahl Brasselsberg 1	*	*	*	362	*	5	357	17,6%	51,5%	13,7%	13,7%	3,4%	0,0%	0,0%	0,0%
692	Briefwahl Brasselsberg 2	*	*	*	402	*	5	397	22,7%	44,8%	12,6%	17,1%	2,0%	0,8%	0,0%	0,0%
06	Brasselsberg	2 406	810	3 216	2 713	84,4%	35	2 678	26,7%	43,4%	10,3%	14,3%	4,6%	0,5%	0,0%	0,1%
711	Restaurant "Alt Süsterfeld"	755	145	900	570	75,5%	25	545	46,8%	25,9%	6,6%	8,3%	11,6%	0,6%	0,0%	0,4%
712	Olof-Palme-Haus	865	46	911	411	47,5%	16	395	35,4%	36,2%	3,8%	5,3%	16,7%	1,8%	0,0%	0,8%
713	Olof-Palme-Haus	874	38	912	356	40,7%	20	336	35,7%	35,4%	4,8%	5,4%	16,4%	1,2%	0,3%	0,9%
714	Fridtjof-Nansen-Schule	637	277	914	508	79,7%	7	501	37,1%	32,5%	6,8%	14,8%	7,8%	0,6%	0,0%	0,4%
715	Olof-Palme-Haus	611	70	681	343	56,1%	19	324	34,9%	33,0%	5,2%	7,7%	16,4%	1,5%	0,6%	0,6%
791	Briefwahl Süsterfeld/Helleböhn 1	*	*	*	188	*	5	183	35,5%	29,5%	11,5%	14,2%	8,7%	0,0%	0,0%	0,5%
792	Briefwahl Süsterfeld/Helleböhn 2	*	*	*	375	*	9	366	26,0%	40,2%	7,1%	17,2%	7,4%	0,5%	0,0%	1,6%
07	Süsterfeld/Helleböhn	3 742	576	4 318	2 751	63,7%	101	2 650	36,8%	33,0%	6,2%	10,3%	12,0%	0,9%	0,1%	0,7%

1.4 Erststimmen nach Wahlbezirken in Prozent

Nr.	Wahlbezirk	Wahlbe- rechtigte Wahl- lokal	Wahlbe- rechtigte mit Sperr- vermerk	Wahlbe- rechtigte insge- samt	Wähler	Wahlbe- teiligung in %	Ungüt. Erst- stimmen	Gültige Erst- stimmen	Gottschalk, Ulrike (SPD)	Gehb, Dr. Jürgen (CDU)	Dyckmans, Mechthild (FDP)	Maisch, Nicole (GRÜNE)	Domes, Norbert (Die Linke)	Radtko, Martin (NPD)	Meyer, Barbara (MLPD)	Petersen, Olaf
811	Gaststätte "Lindenhof"	595	266	861	405	68,1%	12	393	27,5%	38,4%	11,7%	15,3%	5,3%	1,5%	0,3%	0,0%
812	Gaststätte "Lindenhof"	596	259	855	477	80,0%	15	462	27,3%	40,5%	10,2%	14,3%	6,5%	0,4%	0,2%	0,6%
813	Grundschule Harleshausen	731	317	1 048	606	82,9%	10	596	31,9%	39,9%	8,7%	14,3%	3,7%	1,0%	0,2%	0,3%
814	Grundschule Harleshausen	663	194	857	461	69,5%	9	452	33,2%	33,4%	9,1%	15,3%	9,1%	0,0%	0,0%	0,0%
815	Ernst-Leinius-Schule	695	84	779	408	58,7%	9	399	31,8%	31,3%	8,8%	9,8%	16,5%	0,5%	0,8%	0,5%
821	Schule Jungfernkopf	740	295	1 035	575	77,7%	9	566	29,7%	42,8%	10,4%	10,1%	5,7%	0,4%	0,0%	1,1%
822	Ernst-Leinius-Schule	808	218	1 026	633	78,3%	14	619	33,9%	35,4%	6,6%	15,0%	7,6%	0,8%	0,0%	0,6%
823	Grundschule Harleshausen	724	189	913	525	72,5%	15	510	37,8%	32,7%	8,0%	12,7%	7,3%	0,8%	0,0%	0,6%
824	Grundschule Harleshausen	651	153	804	519	79,7%	8	511	38,6%	27,0%	9,4%	14,7%	9,4%	0,6%	0,2%	0,2%
825	Grundschule Harleshausen	704	169	873	541	76,8%	11	530	42,5%	27,5%	7,9%	12,1%	9,1%	0,4%	0,4%	0,2%
831	Ev. Gemeindehaus Paul-Gerhard-Kirche	932	176	1 108	713	76,5%	21	692	38,7%	27,6%	6,8%	14,3%	10,4%	1,4%	0,0%	0,7%
891	Briefwahl Harleshausen 1	*	*	*	444	*	7	437	26,1%	43,0%	11,4%	13,0%	5,3%	0,2%	0,2%	0,7%
892	Briefwahl Harleshausen 2	*	*	*	471	*	12	459	27,0%	39,0%	12,4%	12,2%	8,1%	0,2%	0,0%	1,1%
893	Briefwahl Harleshausen 3	*	*	*	463	*	8	455	32,7%	37,8%	10,8%	11,4%	6,6%	0,4%	0,2%	0,0%
894	Briefwahl Harleshausen 4	*	*	*	435	*	10	425	23,1%	49,9%	9,9%	12,2%	4,0%	0,2%	0,0%	0,7%
895	Briefwahl Harleshausen 5	*	*	*	449	*	10	439	29,2%	42,6%	8,9%	13,7%	5,0%	0,5%	0,0%	0,2%
08	Harleshausen	7 839	2 320	10 159	8 125	80,0%	180	7 945	32,4%	36,4%	9,3%	13,2%	7,5%	0,6%	0,1%	0,5%
0911	Kindertagesstätte Kirchditmold	613	137	750	442	72,1%	10	432	34,7%	34,3%	6,3%	15,5%	7,9%	0,7%	0,0%	0,7%
0912	Ev. Gemeindehaus Paul-Gerhard-Kirche	703	59	762	381	54,2%	21	360	46,9%	15,3%	3,9%	5,6%	21,9%	4,2%	0,6%	1,7%
0913	Clubhaus "Spielverein 06"	706	97	803	460	65,2%	15	445	39,8%	21,1%	5,6%	12,6%	17,3%	1,8%	0,9%	0,9%
0914	Clubhaus "Spielverein 06"	600	121	721	450	75,0%	13	437	37,8%	30,4%	10,3%	10,8%	8,9%	1,6%	0,0%	0,2%
0921	Grundschule Kirchditmold	555	240	795	466	84,0%	10	456	36,0%	31,1%	7,7%	20,0%	4,4%	0,4%	0,2%	0,2%
0922	Nachbarschaftstreff "Hand in Hand"	676	192	868	504	74,6%	8	496	36,7%	27,2%	8,5%	16,1%	10,7%	0,8%	0,0%	0,0%
0923	Nachbarschaftstreff "Hand in Hand"	856	163	1 019	598	69,9%	20	578	40,1%	18,2%	6,6%	21,1%	12,8%	0,7%	0,2%	0,3%
0924	Grundschule Kirchditmold	669	239	908	558	83,4%	4	554	37,0%	26,9%	7,2%	23,6%	5,1%	0,0%	0,0%	0,2%
0925	Grundschule Kirchditmold	592	235	827	463	78,2%	2	461	33,8%	29,1%	5,9%	22,1%	7,6%	1,1%	0,0%	0,4%
0926	Grundschule Kirchditmold	577	213	790	471	81,6%	11	460	36,5%	27,6%	7,2%	18,0%	10,2%	0,4%	0,0%	0,0%
0991	Briefwahl Kirchditmold 1	*	*	*	422	*	7	415	27,5%	34,2%	12,3%	16,9%	8,9%	0,2%	0,0%	0,0%
0992	Briefwahl Kirchditmold 2	*	*	*	460	*	12	448	25,7%	39,7%	7,6%	18,8%	8,0%	0,2%	0,0%	0,0%
0993	Briefwahl Kirchditmold 3	*	*	*	380	*	7	373	24,7%	45,3%	10,2%	13,1%	5,4%	0,5%	0,3%	0,5%
0994	Briefwahl Kirchditmold 4	*	*	*	405	*	7	398	34,7%	20,1%	9,5%	27,6%	7,8%	0,3%	0,0%	0,0%
09	Kirchditmold	6 547	1 696	8 243	6 460	78,4%	147	6 313	35,3%	28,4%	7,7%	17,6%	9,7%	0,9%	0,1%	0,3%
1011	Hessenkolleg Kassel	741	124	865	387	52,2%	9	378	42,9%	21,7%	4,2%	9,8%	18,0%	2,1%	1,1%	0,3%
1012	Hessenkolleg Kassel	983	99	1 082	507	51,6%	10	497	33,8%	24,3%	5,6%	10,3%	23,1%	1,4%	1,0%	0,4%
1013	Valentin-Traudt-Schule	910	75	985	404	44,4%	14	390	32,3%	27,4%	3,8%	13,1%	19,2%	1,5%	2,1%	0,5%
1014	Valentin-Traudt-Schule	866	72	938	415	47,9%	13	402	36,6%	20,9%	5,5%	10,4%	17,7%	2,7%	4,2%	2,0%
1091	Briefwahl Rothenditmold 1	*	*	*	356	*	15	341	37,8%	27,3%	5,0%	15,2%	12,9%	0,3%	0,9%	0,6%
10	Rothenditmold	3 500	370	3 870	2 069	53,5%	61	2 008	36,5%	24,3%	4,9%	11,6%	18,6%	1,6%	1,8%	0,7%
1111	Verwaltungsgebäude Bauhof	743	134	877	414	55,7%	14	400	29,5%	32,5%	8,3%	15,3%	12,5%	1,5%	0,0%	0,5%
1112	Carl-Anton-Henschel-Schule	713	53	766	235	33,0%	4	231	45,5%	17,7%	3,0%	6,5%	25,1%	1,3%	0,4%	0,4%
1113	Carl-Anton-Henschel-Schule	895	92	987	419	46,8%	10	409	41,3%	21,3%	4,2%	11,0%	20,8%	1,2%	0,2%	0,0%
1114	Philipp-Scheidemann-Haus	931	93	1 024	448	48,1%	18	430	34,0%	19,1%	5,8%	13,5%	24,2%	2,6%	0,0%	0,9%
1121	Stadtteiltreffpunkt Nord	1 081	145	1 226	595	55,0%	18	577	38,6%	24,1%	6,8%	9,2%	17,9%	1,7%	1,0%	0,7%
1131	Philipp-Scheidemann-Haus	814	170	984	514	63,1%	10	504	34,9%	10,3%	4,8%	26,0%	22,8%	0,4%	0,4%	0,4%
1132	Martin-Luther-King-Schule	745	125	870	325	43,6%	12	313	30,7%	21,4%	7,0%	15,3%	24,0%	1,3%	0,0%	0,3%
1133	Martin-Luther-King-Schule	714	127	841	332	46,5%	6	326	32,5%	18,7%	4,9%	15,0%	25,8%	1,2%	0,9%	0,9%
1191	Briefwahl Nord (Holland) 1	*	*	*	477	*	7	470	36,8%	23,6%	5,5%	18,3%	13,0%	1,9%	0,4%	0,4%
1192	Briefwahl Nord (Holland) 2	*	*	*	415	*	9	406	38,9%	21,4%	6,2%	20,9%	11,1%	0,2%	0,5%	0,7%
11	Nord (Holland)	6 636	939	7 575	4 174	55,1%	108	4 066	36,2%	21,1%	5,8%	15,5%	19,2%	1,4%	0,4%	0,5%

1.4 Erststimmen nach Wahlbezirken in Prozent

Nr.	Wahlbezirk	Wahlbe- rechtigte Wahl- lokal	Wahlbe- rechtigte mit Sperr- vermerk	Wahlbe- rechtigte insge- samt	Wähler	Wahlbe- teiligung in %	Ungüt. Erst- stimmen	Gültige Erst- stimmen	Gottschalk, Ulrike (SPD)	Gehb, Dr. Jürgen (CDU)	Dyckmans, Mechthild (FDP)	Maisch, Nicole (GRÜNE)	Domes, Norbert (Die Linke)	Radtko, Martin (NPD)	Meyer, Barbara (MLPD)	Petersen, Olaf
1211	Schule "Am Warteberg"	782	173	955	538	68,8%	8	530	33,0%	37,9%	7,7%	8,9%	10,2%	1,9%	0,0%	0,4%
1212	Schule "Am Warteberg"	923	87	1 010	521	56,4%	13	508	34,8%	29,1%	5,7%	8,7%	19,1%	2,0%	0,4%	0,2%
1213	Schule "Am Warteberg"	817	131	948	538	65,9%	19	519	37,6%	33,9%	5,6%	9,8%	11,2%	1,9%	0,0%	0,0%
1291	Briefwahl Philippenhof/Warteb. 1	*	*	*	382	*	8	374	32,9%	40,6%	6,7%	9,1%	8,8%	0,5%	0,3%	1,1%
12	Philippinenhof/Warteberg	2 522	391	2 913	1 979	67,9%	48	1 931	34,7%	35,1%	6,4%	9,1%	12,5%	1,7%	0,2%	0,4%
1311	Fasanenhofschule	647	105	752	396	61,2%	7	389	47,0%	20,6%	5,9%	7,7%	14,9%	2,1%	0,5%	1,3%
1312	Schule Bossental	681	159	840	420	61,7%	10	410	42,0%	29,0%	5,6%	9,3%	12,0%	1,7%	0,0%	0,5%
1313	Schule Bossental	579	130	709	421	72,7%	14	407	38,6%	35,4%	4,4%	12,5%	8,1%	0,7%	0,0%	0,2%
1314	Seniorenwohnanlage Fasanenhof	1214	169	894	443	61,1%	6	437	37,3%	33,4%	8,5%	8,9%	10,3%	1,1%	0,2%	0,2%
1315	Mönchebergschule	651	119	770	360	55,3%	7	353	35,4%	22,9%	5,7%	8,8%	22,4%	2,8%	0,6%	1,4%
1316	Ev. Gemeindehaus der Erlöserkirche	675	89	764	404	59,9%	13	391	39,4%	23,0%	9,5%	10,2%	15,6%	1,5%	0,3%	0,5%
1317	Fasanenhofschule	677	111	788	392	57,9%	5	387	41,1%	24,0%	6,5%	11,6%	14,7%	1,6%	0,0%	0,5%
1318	Fasanenhofschule	703	97	800	443	63,0%	12	431	37,4%	29,2%	6,0%	9,3%	16,0%	1,9%	0,0%	0,2%
1391	Briefwahl Fasanenhof 1	*	*	*	362	*	9	353	35,4%	32,6%	9,1%	11,6%	9,1%	0,6%	0,6%	1,1%
1392	Briefwahl Fasanenhof 2	*	*	*	306	*	10	296	33,8%	36,8%	11,5%	8,1%	7,8%	0,7%	0,0%	1,4%
1393	Briefwahl Fasanenhof 3	*	*	*	281	*	7	274	37,6%	28,1%	10,6%	13,1%	8,8%	0,7%	0,4%	0,7%
13	Fasanenhof	5 338	979	6 317	4 228	66,9%	100	4 128	38,8%	28,6%	7,4%	10,1%	12,8%	1,4%	0,2%	0,7%
1411	Goethe-Gymnasium I	986	156	1 142	433	43,9%	11	422	36,5%	28,7%	8,1%	9,5%	14,2%	0,9%	1,4%	0,7%
1412	Goethe-Gymnasium II	983	120	1 103	457	46,5%	8	449	35,4%	20,9%	6,0%	16,5%	18,0%	1,6%	0,7%	0,9%
1413	Oskar-von-Miller-Schule	794	127	921	393	49,5%	14	379	39,3%	20,3%	4,5%	12,9%	19,8%	1,6%	0,3%	1,3%
1414	Goethe-Gymnasium I	1 097	280	1 377	545	49,7%	17	528	36,9%	21,4%	5,3%	15,0%	18,9%	1,5%	0,8%	0,2%
1415	Goethe-Gymnasium I	866	129	995	378	43,6%	8	370	41,1%	18,6%	5,1%	15,1%	17,8%	1,4%	0,3%	0,5%
1491	Briefwahl Wesertor 1	*	*	*	379	*	5	374	35,6%	27,8%	5,6%	17,4%	11,2%	0,8%	0,5%	1,1%
1492	Briefwahl Wesertor 2	*	*	*	375	*	8	367	37,6%	29,7%	5,2%	13,6%	8,2%	2,7%	1,4%	1,6%
14	Wesertor	4 726	812	5 538	2 960	53,4%	71	2 889	37,4%	23,8%	5,7%	14,3%	15,7%	1,5%	0,8%	0,9%
1511	Kindertagesstätte Hasenhecke	937	76	1 013	580	61,9%	16	564	34,8%	28,4%	6,9%	10,6%	17,4%	1,6%	0,2%	0,2%
1521	Alexander-Schmorell-Schule	791	198	989	586	74,1%	16	570	38,6%	34,9%	6,7%	10,2%	7,5%	0,9%	1,1%	1,1%
1522	Alexander-Schmorell-Schule	711	125	836	505	71,0%	14	491	36,7%	32,6%	6,5%	12,2%	9,6%	1,6%	0,2%	0,6%
1523	Alexander-Schmorell-Schule	664	156	820	456	68,7%	19	437	40,5%	31,4%	10,3%	7,3%	8,7%	1,1%	0,0%	0,7%
1531	Schule Bossental	685	134	819	439	64,1%	10	429	34,0%	32,4%	7,5%	9,1%	14,0%	1,2%	0,7%	1,2%
1532	Alexander-Schmorell-Schule	519	179	698	410	79,0%	17	393	45,3%	32,8%	6,6%	8,1%	6,6%	0,5%	0,0%	0,0%
1591	Briefwahl Wolfsanger/Hasenh.1	*	*	*	413	*	9	404	34,4%	39,4%	8,4%	10,4%	6,4%	0,0%	0,2%	0,7%
1592	Briefwahl Wolfsanger/Hasenh.2	*	*	*	417	*	10	407	31,9%	41,3%	8,8%	9,6%	6,6%	0,5%	0,2%	1,0%
15	Wolfsanger/Hasenhecke	4 307	868	5 175	3 806	73,5%	111	3 695	37,0%	33,9%	7,6%	9,8%	9,9%	1,0%	0,2%	0,7%
1611	Joseph-von-Eichendorff-Schule	1 023	148	1 171	497	48,6%	9	488	38,3%	26,6%	7,0%	11,9%	13,7%	1,6%	0,4%	0,4%
1612	Joseph-von-Eichendorff-Schule	840	109	949	388	46,2%	14	374	35,0%	29,4%	7,0%	9,4%	14,7%	2,7%	0,5%	1,3%
1613	Stadtteilzentrum Agathof	837	73	910	392	46,8%	11	381	37,3%	21,0%	7,9%	10,0%	19,2%	3,7%	0,0%	1,0%
1621	Schule am Eichwäldchen	875	127	1 002	617	70,5%	26	591	38,9%	33,8%	9,0%	6,6%	9,1%	1,5%	0,3%	0,7%
1622	Schule am Eichwäldchen	772	90	862	482	62,4%	13	469	43,5%	30,3%	8,7%	9,2%	6,2%	1,1%	0,2%	0,9%
1623	Schule am Eichwäldchen	796	97	893	518	65,1%	11	507	41,0%	32,7%	8,5%	4,7%	11,6%	1,0%	0,0%	0,4%
1691	Briefwahl Bettenhausen 1	*	*	*	321	*	9	312	35,3%	34,9%	8,7%	9,0%	11,5%	0,0%	0,0%	0,6%
1962	Briefwahl Bettenhausen 2	*	*	*	290	*	7	283	33,2%	34,3%	11,7%	11,3%	7,4%	0,4%	0,4%	1,4%
16	Bettenhausen	5 143	644	5 787	3 505	60,6%	100	3 405	38,4%	30,4%	8,4%	8,7%	11,6%	1,5%	0,2%	0,8%
1711	Heinrich-Steu-Schule	632	31	663	272	43,0%	23	249	34,9%	33,3%	4,4%	3,6%	23,7%	0,0%	0,0%	0,0%
1712	Schule am Lindenberg	722	119	841	488	67,6%	20	468	48,3%	24,4%	5,1%	10,7%	10,0%	1,1%	0,2%	0,2%
1713	Schule am Lindenberg	727	122	849	373	51,3%	11	362	41,4%	26,8%	8,3%	3,6%	17,1%	2,2%	0,3%	0,3%
1714	Schule am Lindenberg	688	22	710	296	43,0%	19	277	47,7%	15,9%	8,3%	6,5%	16,2%	2,2%	2,2%	1,1%
1721	Seniorenwohnanlage Lindenberg	938	101	1 039	494	52,7%	23	471	43,5%	28,2%	7,9%	5,5%	13,4%	0,8%	0,2%	0,4%
1722	Heinrich-Steu-Schule	756	136	892	501	66,3%	13	488	37,1%	31,8%	10,9%	6,8%	11,1%	1,2%	0,0%	1,2%
1791	Briefwahl Forstfeld 1	*	*	*	512	*	17	495	41,0%	29,1%	9,5%	10,3%	8,5%	1,2%	0,0%	0,4%
17	Forstfeld	4 463	531	4 994	2 936	58,8%	126	2 810	42,1%	27,4%	8,0%	7,1%	13,2%	1,2%	0,3%	0,5%

1.4 Erststimmen nach Wahlbezirken in Prozent

Nr.	Wahlbezirk	Wahlberechtigte Wahl-lokal	Wahlberechtigte mit Sperr-vermerk	Wahlberechtigte ins-gesamt	Wähler	Wahlbe-teiligung in %	Ungült. Erst-stimmen	Gültige Erst-stimmen	Gottschalk, Ulrike (SPD)	Gehb, Dr. Jürgen (CDU)	Dyckmans, Mechthild (FDP)	Maisch, Nicole (GRÜNE)	Domes, Norbert (Die Linke)	Radtko, Martin (NPD)	Meyer, Barbara (MLPD)	Petersen, Olaf
1811	Gustav-Heinemann-Wohnanlage	809	108	917	449	55,5%	22	427	37,5%	33,3%	8,4%	7,3%	11,9%	1,2%	0,0%	0,5%
1821	Kinderhaus Waldau	753	35	788	358	47,5%	16	342	32,5%	39,5%	4,1%	4,1%	18,7%	1,2%	0,0%	0,0%
1822	Schule Waldau	683	54	737	342	50,1%	27	315	34,0%	33,0%	4,8%	6,0%	21,0%	1,3%	0,0%	0,0%
1823	Schule Waldau	1 024	114	1 138	585	57,1%	18	567	35,8%	39,3%	6,2%	6,5%	11,3%	0,4%	0,2%	0,4%
1824	Schule Waldau	857	14	871	430	50,2%	11	419	33,7%	40,1%	5,7%	4,3%	15,0%	1,0%	0,2%	0,0%
1891	Briefwahl Waldau 1	*	*	*	319	*	10	309	38,8%	32,0%	8,4%	9,4%	10,4%	0,3%	0,0%	0,6%
18	Waldau	4 126	325	4 451	2 483	55,8%	104	2 379	35,4%	36,6%	6,3%	6,2%	14,3%	0,8%	0,1%	0,3%
1911	Johann-Amos-Comenius-Schule	909	201	1 110	600	66,0%	8	592	38,0%	28,7%	9,5%	13,3%	9,3%	0,7%	0,2%	0,3%
1912	Johann-Amos-Comenius-Schule	855	168	1 023	561	65,6%	23	538	37,9%	32,3%	9,5%	10,2%	9,1%	0,7%	0,2%	0,0%
1913	Johann-Amos-Comenius-Schule	730	122	852	522	71,5%	13	509	35,6%	34,2%	8,3%	12,0%	9,0%	0,4%	0,0%	0,6%
1921	Elisabeth-Selbert-Haus	1 021	142	1 163	697	68,3%	17	680	40,1%	29,6%	6,9%	11,9%	9,7%	1,3%	0,3%	0,1%
1922	Elisabeth-Selbert-Haus	835	182	1 017	528	63,2%	20	508	38,6%	31,7%	6,9%	11,2%	9,6%	1,4%	0,4%	0,2%
1923	Altenzentrum Niederzwehren	896	147	1 043	541	60,4%	11	530	43,4%	23,0%	7,5%	11,5%	12,1%	1,9%	0,2%	0,4%
1924	Altenzentrum Niederzwehren	829	146	975	593	71,5%	17	576	42,0%	27,6%	7,6%	11,3%	10,4%	0,3%	0,2%	0,5%
1931	Kath. Gemeindezentrum St. Theresia	544	153	697	407	74,8%	6	401	38,9%	36,9%	8,0%	5,0%	10,5%	0,2%	0,0%	0,5%
1932	Kath. Gemeindezentrum St. Theresia	571	117	688	414	72,5%	8	406	31,3%	35,0%	11,8%	10,8%	10,8%	0,0%	0,0%	0,2%
1991	Briefwahl Niederzwehren 1	*	*	*	458	*	13	445	29,9%	39,8%	9,9%	12,8%	7,4%	0,2%	0,0%	0,0%
1992	Briefwahl Niederzwehren 2	*	*	*	443	*	12	431	35,5%	35,0%	9,5%	12,3%	7,0%	0,5%	0,0%	0,2%
1993	Briefwahl Niederzwehren 3	*	*	*	434	*	13	421	34,9%	37,5%	9,5%	12,6%	4,3%	0,7%	0,0%	0,5%
19	Niederzwehren	7 190	1 378	8 568	6 198	72,3%	161	6 037	37,6%	32,1%	8,6%	11,4%	9,2%	0,7%	0,1%	0,3%
2011	Willy-Brandt-Schule	974	28	1 002	423	43,4%	14	409	34,5%	41,6%	4,4%	3,4%	15,2%	0,5%	0,2%	0,2%
2012	Willy-Brandt-Schule	1 004	139	1 143	569	56,7%	17	552	35,9%	37,0%	6,5%	6,5%	12,3%	1,6%	0,2%	0,0%
2013	Schule Brückenhof/Nordshausen	760	47	807	398	52,4%	15	383	26,9%	45,2%	5,7%	4,4%	16,4%	1,3%	0,0%	0,0%
2014	Schule Brückenhof/Nordshausen	930	77	1 007	430	46,2%	18	412	30,1%	40,8%	4,9%	4,9%	18,2%	0,5%	0,2%	0,5%
2021	Kindertagesstätte "Kleine Hüpfen"	677	68	745	435	64,3%	11	424	40,3%	26,9%	7,5%	9,9%	11,8%	2,1%	0,5%	0,9%
2031	KulturRaum Oberzwehren	721	187	908	520	72,1%	6	514	39,7%	33,9%	7,2%	8,8%	8,9%	0,8%	0,2%	0,6%
2032	Schule Schenkelsberg	691	156	847	528	76,4%	8	520	37,5%	33,1%	7,3%	11,9%	8,8%	0,4%	0,2%	0,8%
2041	Georg-August-Zinn-Schule	905	54	959	437	48,3%	14	423	39,5%	26,0%	7,1%	6,6%	18,4%	1,2%	0,0%	1,2%
2042	Ev. Gemeindezentrum Stephanuskirche	1 110	43	1 153	485	43,7%	20	465	39,6%	27,1%	3,9%	5,2%	18,5%	4,7%	0,2%	0,9%
2091	Briefwahl Oberzwehren 1	*	*	*	406	*	7	399	34,1%	40,4%	10,0%	8,3%	5,8%	0,8%	0,0%	0,8%
2092	Briefwahl Oberzwehren 2	*	*	*	356	*	3	353	32,6%	36,3%	9,6%	12,7%	7,9%	0,8%	0,0%	0,0%
20	Oberzwehren	7 772	799	8 571	4 987	58,2%	133	4 854	35,8%	35,0%	6,7%	7,5%	12,9%	1,4%	0,2%	0,5%
2111	Bürgerhaus Nordshausen	621	177	798	464	74,7%	10	454	40,1%	34,4%	7,3%	12,3%	5,5%	0,4%	0,0%	0,0%
2112	Bürgerhaus Nordshausen	755	156	911	551	73,0%	10	541	43,6%	28,8%	6,8%	10,0%	9,2%	1,3%	0,0%	0,2%
2191	Briefwahl Nordshausen 1	*	*	*	325	*	9	316	38,6%	33,9%	9,8%	11,4%	4,7%	1,3%	0,0%	0,3%
21	Nordshausen	1 376	333	1 709	1 340	78,4%	29	1 311	41,2%	32,0%	7,7%	11,1%	6,9%	1,0%	0,0%	0,2%
2211	Schule Jungfernkopf	912	228	1 140	661	72,5%	11	650	40,5%	30,8%	9,1%	10,9%	8,2%	0,5%	0,0%	0,2%
2212	Gaststätte "Jungfernkopf"	785	158	943	615	78,3%	24	591	40,3%	29,9%	8,1%	11,7%	8,5%	1,2%	0,0%	0,3%
2213	Schule Jungfernkopf	722	205	927	549	76,0%	13	536	33,0%	30,8%	8,8%	14,9%	11,2%	0,4%	0,2%	0,7%
2291	Briefwahl Jungfernkopf 1	*	*	*	560	*	19	541	32,0%	35,1%	14,4%	11,3%	5,9%	0,0%	0,0%	1,3%
22	Jungfernkopf	2 419	591	3 010	2 385	79,2%	67	2 318	36,7%	31,6%	10,0%	12,1%	8,4%	0,5%	0,0%	0,6%

1.4 Erststimmen nach Wahlbezirken in Prozent

Nr.	Wahlbezirk	Wahlberechtigte Wahl-lokal	Wahlberechtigte mit Sperrvermerk	Wahlberechtigte insgesamt	Wähler	Wahlbeteiligung in %	Ungült. Erststimmen	Gültige Erststimmen	Gottschalk, Ulrike (SPD)	Gehb, Dr. Jürgen (CDU)	Dyckmans, Mechthild (FDP)	Maisch, Nicole (GRÜNE)	Domes, Norbert (Die Linke)	Radtko, Martin (NPD)	Meyer, Barbara (MLPD)	Petersen, Olaf
2311	Unterneustädter Schule	1 115	140	1 255	579	51,9%	16	563	37,5%	24,2%	6,7%	13,3%	15,5%	1,6%	0,4%	0,9%
2312	Herderschule	1 207	190	1 397	759	62,9%	14	745	34,8%	24,4%	5,5%	19,1%	15,6%	0,4%	0,1%	0,1%
2391	Briefwahl Unterneustadt 1	*	*	*	316	*	8	308	31,8%	26,6%	8,8%	17,9%	14,0%	0,3%	0,0%	0,6%
23	Unterneustadt	2 322	330	2 652	1 654	62,4%	38	1 616	35,1%	24,8%	6,6%	16,8%	15,2%	0,8%	0,2%	0,5%
	Stadt Kassel gesamt	116 852	23 975	140 827	97 907	69,5%	2 348	95 559	35,3%	29,8%	7,7%	14,5%	11,1%	0,9%	0,3%	0,5%
	Ahnatal	5 509	1 165	6 674	5 541	83,0%	185	5 356	39,2%	32,5%	7,6%	11,3%	7,7%	1,1%	0,2%	0,4%
	Espenau	3 476	542	4 018	3 201	79,7%	112	3 089	38,9%	32,6%	8,7%	9,4%	8,6%	1,4%	0,1%	0,3%
	Fuldabrück	5 958	1 344	7 302	5 831	79,9%	173	5 658	41,9%	32,0%	8,3%	8,6%	7,8%	1,0%	0,1%	0,2%
	Fuldatal	7 910	1 815	9 725	7 446	76,6%	202	7 244	40,6%	32,2%	9,0%	9,0%	7,4%	1,1%	0,1%	0,5%
	Helsa	4 159	601	4 760	3 406	71,6%	138	3 268	44,2%	30,1%	6,7%	6,7%	9,8%	1,8%	0,2%	0,5%
	Kaufungen	8 507	1 750	10 257	7 866	76,7%	234	7 632	40,9%	31,2%	7,0%	10,3%	8,9%	1,2%	0,1%	0,4%
	Lohfelden	8 991	1 472	10 463	7 787	74,4%	237	7 550	45,0%	29,8%	7,3%	7,3%	8,7%	1,4%	0,2%	0,3%
	Nieste	1 223	230	1 453	1 123	77,3%	37	1 086	55,2%	22,4%	5,8%	8,0%	7,7%	0,5%	0,0%	0,4%
	Niestetal	6 792	1 700	8 492	6 384	75,2%	168	6 216	45,6%	30,9%	8,3%	7,3%	6,4%	1,0%	0,1%	0,4%
	Söhrewald	3 570	537	4 107	3 238	78,8%	95	3 143	51,5%	22,4%	7,6%	8,1%	8,5%	1,2%	0,3%	0,5%
	Vellmar	11 866	2 692	14 558	11 304	77,6%	320	10 984	38,7%	34,9%	8,4%	9,3%	7,3%	0,9%	0,1%	0,4%
	Nachbargemeinden zusammen	67 961	13 848	81 809	63 127	77,2%	1 901	61 226	42,3%	31,4%	7,9%	8,8%	7,9%	1,1%	0,1%	0,4%
	Wahlkreis 169 Kassel gesamt	184 813	37 823	222 636	161 034	72,3%	4 249	156 785	38,0%	30,4%	7,8%	12,3%	9,9%	1,0%	0,2%	0,5%

2.1 Zweitstimmen Bundestagswahlkreis 169 Überblick

Bundestagswahl 2009

Wahlberechtigte Wahllokal	184 813
Wahlberechtigte mit Sperrvermerk	37 823
Wahlberechtigte insgesamt	222 636
Wähler	161 034
Wahlbeteiligung	72,3%
Ungültige Zweitstimmen	3 906
Gültige Zweitstimmen	157 128

	absolut	%
SPD	49 112	31,3%
CDU	40 133	25,5%
FDP	19 819	12,6%
GRÜNE	23 319	14,8%
DIE LINKE	17 660	11,2%
NPD	1 273	0,8%
REP	470	0,3%
Die Tierschutzpartei	1 374	0,9%
BüSO	160	0,1%
MLPD	173	0,1%
DVU	113	0,1%
PIRATEN	3 522	2,2%
GRAUE	-	-
PSG	-	-

Bundestagswahl 2005

Wahlberechtigte Wahllokal	183 574
Wahlberechtigte mit Sperrvermerk	37 315
Wahlberechtigte insgesamt	220 889
Wähler	173 306
Wahlbeteiligung	78,5%
Ungültige Zweitstimmen	4 353
Gültige Zweitstimmen	168 953

	absolut	%
SPD	74 140	43,9%
CDU	44 773	26,5%
FDP	13 884	8,2%
GRÜNE	20 086	11,9%
DIE LINKE	11 414	6,8%
NPD	1 519	0,9%
REP	760	0,4%
Die Tierschutzpartei	1 028	0,6%
BüSO	98	0,1%
MLPD	257	0,2%
DVU	-	-
PIRATEN	-	-
GRAUE	871	0,5%
PSG	123	0,1%

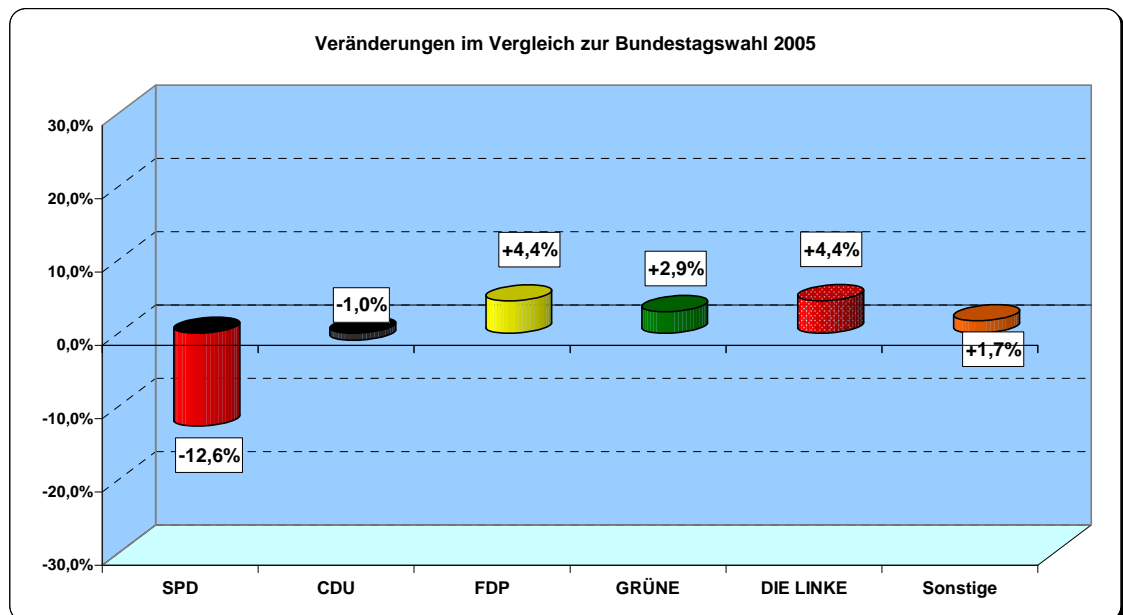
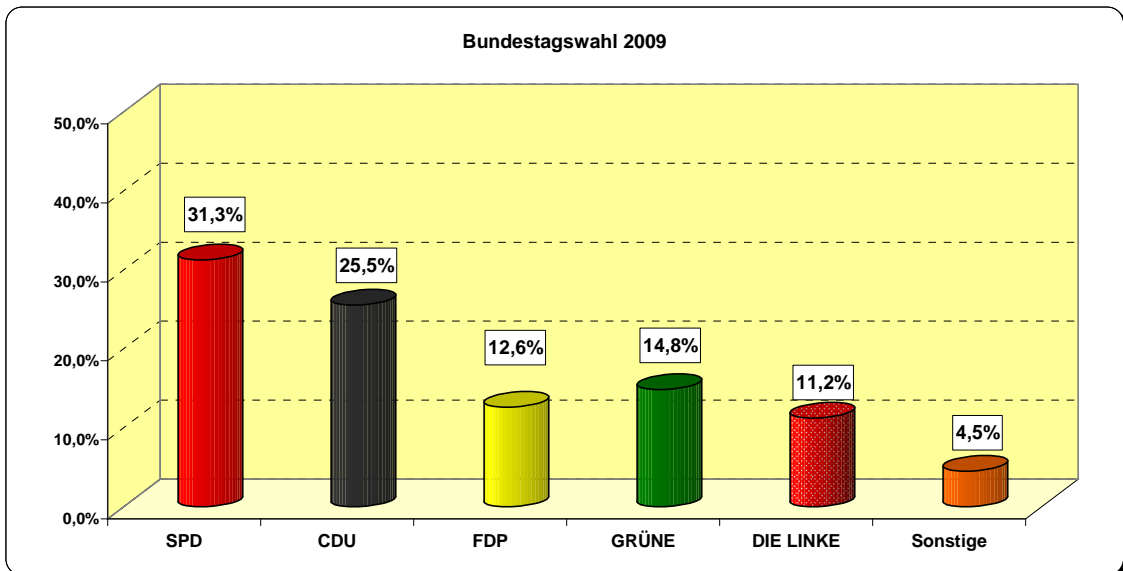

2.2 Zweitstimmen nach Stadtteilen der Stadt Kassel

Stadtteil	Wahlberechtigte Wahllokal	Wahlberechtigte mit Sperrvermerk	Wahlberechtigte insgesamt	Wähler	Wahlbeteiligung in %	Ungült. Zweitstimmen	Gültige Zweitstimmen	SPD	CDU	FDP	Grüne	Die Linke	Sonstige
01 Mitte	4 596	1 205	5 801	3 943	68,0%	59	3 884	1 014	915	467	757	493	27
								26,1%	23,6%	12,0%	19,5%	12,7%	0,7%
02 Südstadt	4 525	1 027	5 552	4 052	73,0%	90	3 962	1 094	879	399	840	507	243
								27,6%	22,2%	10,1%	21,2%	12,8%	6,1%
03 West	9 915	2 383	12 298	9 551	77,7%	154	9 397	2 379	1 664	987	2 538	1 326	503
								25,3%	17,7%	10,5%	27,0%	14,1%	5,4%
04 Wehlheiden	8 514	2 168	10 682	8 027	75,1%	133	7 894	2 114	1 738	930	1 697	1 019	396
								26,8%	22,0%	11,8%	21,5%	12,9%	5,0%
05 Bad Wilhelmshöhe	6 928	2 500	9 428	7 581	80,4%	91	7 490	1 628	2 106	1 132	1 755	634	235
								21,7%	28,1%	15,1%	23,4%	8,5%	3,1%
06 Brasselsberg	2 406	810	3 216	2 713	84,4%	28	2 685	576	871	575	456	154	53
								21,5%	32,4%	21,4%	17,0%	5,7%	2,0%
07 Süsterfeld/Helleböhn	3 742	576	4 318	2 751	63,7%	82	2 669	820	738	303	368	336	104
								30,7%	27,7%	11,4%	13,8%	12,6%	3,9%
08 Harleshausen	7 839	2 320	10 159	8 125	80,0%	159	7 966	2 155	2 309	1 267	1 273	711	251
								27,1%	29,0%	15,9%	16,0%	8,9%	3,2%
09 Kirchditmold	6 547	1 696	8 243	6 460	78,4%	123	6 337	1 726	1 538	800	1 333	707	233
								27,2%	24,3%	12,6%	21,0%	11,2%	3,7%
10 Rothenditmold	3 500	370	3 870	2 069	53,5%	60	2 009	612	412	145	273	390	177
								30,5%	20,5%	7,2%	13,6%	19,4%	8,8%
11 Nord (Holland)	6 636	939	7 575	4 174	55,1%	107	4 067	1 215	691	360	654	830	317
								29,9%	17,0%	8,9%	16,1%	20,4%	7,8%
12 Philippinenhof/Warteberg	2 522	391	2 913	1 979	67,9%	45	1 934	608	556	202	213	259	96
								31,4%	28,7%	10,4%	11,0%	13,4%	5,0%
13 Fasanenhof	5 338	979	6 317	4 228	66,9%	72	4 156	1 357	1 011	478	519	573	218
								32,7%	24,3%	11,5%	12,5%	13,8%	5,2%
14 Wesertor	4 726	812	5 538	2 960	53,4%	62	2 898	843	572	250	468	501	264
								29,1%	19,7%	8,6%	16,1%	17,3%	9,1%
15 Wolfsanger/Hasenhecke	4 307	868	5 175	3 806	73,5%	93	3 713	1 131	1 031	512	456	407	176
								30,5%	27,8%	13,8%	12,3%	11,0%	4,7%
16 Bettenhausen	5 143	644	5 787	3 505	60,6%	88	3 417	1 086	884	414	380	444	209
								31,8%	25,9%	12,1%	11,1%	13,0%	6,1%
17 Forstfeld	4 463	531	4 994	2 936	58,8%	122	2 814	1 055	672	304	245	383	155
								37,5%	23,9%	10,8%	8,7%	13,6%	5,5%
18 Waldau	4 126	325	4 451	2 483	55,8%	110	2 373	759	758	235	161	382	78
								32,0%	31,9%	9,9%	6,8%	16,1%	3,3%
19 Niederzwehren	7 190	1 378	8 568	6 198	72,3%	150	6 048	1.900	1.654	814	789	638	253
								31,4%	27,3%	13,5%	13,0%	10,5%	4,2%
20 Oberzwehren	7 772	799	8 571	4 987	58,2%	144	4 843	1 487	1 485	484	476	680	231
								30,7%	30,7%	10,0%	9,8%	14,0%	4,8%
21 Nordshausen	1 376	333	1 709	1 340	78,4%	25	1 315	480	367	140	181	108	39
								36,5%	27,9%	10,6%	13,8%	8,2%	3,0%
22 Jungfernkopf	2 419	591	3 010	2 385	79,2%	55	2 330	706	633	344	333	253	61
								30,3%	27,2%	14,8%	14,3%	10,9%	2,6%
23 Unterneustadt	2 322	330	2 652	1 654	62,4%	30	1 624	439	326	167	336	266	90
								27,0%	20,1%	10,3%	20,7%	16,4%	5,5%
Stadt Kassel gesamt	116 852	23 975	140 827	97 907	69,5%	2 082	95 825	27 184	23 810	11 709	16 501	12 001	4 620
								28,4%	24,8%	12,2%	17,2%	12,5%	4,8%

2.3 Zweitstimmen nach Wahlbezirken in absoluten Zahlen

Nr.	Wahlbezirk	Wahlberechtigte Wahllokal	Wahlberechtigte mit Sperrvermerk	Wahlberechtigte insgesamt	Wähler	Wahlbeteiligung in %	Ungült. Zweitstimmen	Gültige Zweitstimmen	SPD	CDU	FDP	GRÜNE	DIE LINKE	NPD	REP	Die Tier-schutz-partei	BüSo	MLPD	DVU	PIRATEN
111	Engelsburg-Gymnasium	725	213	938	481	66,3%	7	474	110	95	51	112	75	7	1	4	0	0	0	19
112	Engelsburg-Gymnasium	757	195	952	477	63,0%	5	472	115	72	56	115	60	4	1	8	0	1	0	40
113	Friedrichsgymnasium	703	214	917	488	69,4%	4	484	121	118	64	81	71	4	2	5	1	0	0	17
114	Friedrichsgymnasium	609	228	837	425	69,8%	5	420	116	97	44	101	47	0	0	3	0	0	0	12
121	Regionalhaus Adolph Kolping	890	220	1 110	442	49,7%	7	435	113	96	60	74	71	3	3	0	0	0	0	15
131	Regionalhaus Adolph Kolping	912	135	1 047	486	53,3%	15	471	154	110	60	53	65	4	1	6	0	0	0	18
191	Briefwahl Mitte 1	*	*	*	401	*	7	394	84	114	52	88	37	1	0	5	0	0	1	12
192	Briefwahl Mitte 2	*	*	*	366	*	4	362	111	96	42	63	28	2	2	6	0	0	0	12
193	Briefwahl Mitte 3	*	*	*	377	*	5	372	90	117	38	70	39	2	1	1	2	0	0	12
01	Mitte	4 596	1 205	5 801	3 943	68,0%	59	3 884	1 014	915	467	757	493	27	11	38	3	1	1	157
211	Friedrich-Wöhler-Schule	898	213	1 111	631	70,3%	6	625	154	130	63	155	75	6	1	7	0	0	0	34
212	Kindertagesstätte Menzelstraße	794	213	1 007	575	72,4%	18	557	131	120	52	136	83	8	3	5	1	0	0	18
213	Kindertagesstätte Menzelstraße	1 049	178	1 227	644	61,4%	16	628	178	129	76	120	82	4	1	10	2	1	2	23
214	Friedrich-Wöhler-Schule	840	210	1 050	578	68,8%	20	558	177	91	50	126	78	4	1	3	1	1	0	26
221	Auefeldschule	944	213	1 157	617	65,4%	14	603	189	157	63	78	83	6	0	6	3	1	0	17
291	Briefwahl Südstadt 1	*	*	*	475	*	7	468	133	133	49	87	50	1	1	0	0	3	0	11
292	Briefwahl Südstadt 2	*	*	*	532	*	9	523	132	119	46	138	56	5	1	1	1	1	1	22
02	Südstadt	4 525	1 027	5 552	4 052	73,0%	90	3 962	1 094	879	399	840	507	34	8	32	8	7	3	151
311	Aschrott-Altersheim	833	230	1 063	598	71,8%	7	591	148	163	84	123	52	2	1	3	0	1	0	14
312	Aschrott-Altersheim	616	127	743	424	68,8%	12	412	130	60	39	78	77	3	0	5	0	2	0	18
313	Heinrich-Schütz-Schule	674	140	814	503	74,6%	11	492	157	61	35	126	91	1	0	2	0	2	0	17
314	Heinrich-Schütz-Schule	669	156	825	480	71,7%	7	473	148	70	35	126	66	5	0	3	2	1	0	17
321	Ev. Kindertagesstätte	422	95	517	299	70,9%	4	295	71	52	30	77	44	2	1	4	1	0	0	13
322	Ev. Kindertagesstätte	767	162	929	556	72,5%	11	545	125	97	69	138	80	2	2	4	1	2	0	25
323	Albert-Schweitzer-Schule	724	134	858	506	69,9%	11	495	126	93	65	117	73	2	2	2	0	0	0	15
324	Luisenschule	641	122	763	408	63,7%	3	405	101	89	43	86	56	2	1	5	1	1	1	19
325	Luisenschule	594	171	765	419	70,5%	5	414	114	79	44	101	52	4	0	3	0	0	0	17
331	Kath. Gemeindezentrum St. Maria	772	202	974	609	78,9%	14	595	148	68	45	200	102	0	3	3	1	0	0	25
332	Kath. Gemeindezentrum St. Maria	663	185	848	491	74,1%	6	485	101	69	35	162	91	1	3	4	0	0	0	19
333	Luisenschule	703	183	886	531	75,5%	6	525	121	80	49	160	84	1	0	4	0	0	1	25
334	Herkuleschule	658	156	814	526	79,9%	8	518	126	81	41	169	70	5	0	3	0	0	0	23
335	Herkuleschule	629	148	777	472	75,0%	6	466	97	91	48	139	65	3	0	5	0	0	1	17
336	Herkuleschule	550	172	722	425	77,3%	9	416	101	49	52	140	55	1	0	4	0	0	0	14
391	Briefwahl West 1	*	*	*	352	*	3	349	89	53	47	98	46	1	1	2	0	0	0	12
392	Briefwahl West 2	*	*	*	342	*	3	339	93	62	33	98	40	0	0	3	0	0	0	10
393	Briefwahl West 3	*	*	*	347	*	3	344	74	82	42	84	47	0	0	4	1	1	0	9
394	Briefwahl West 4	*	*	*	416	*	10	406	105	86	53	100	43	2	0	4	2	0	0	11
395	Briefwahl West 5	*	*	*	427	*	8	419	103	93	38	118	46	3	0	2	0	1	0	15
396	Briefwahl West 6	*	*	*	420	*	7	413	101	86	60	98	46	2	0	4	1	1	1	13
03	West	9 915	2 383	12 298	9 551	77,7%	154	9 397	2 379	1 664	987	2 538	1 326	42	14	73	10	12	4	348

2.3 Zweitstimmen nach Wahlbezirken in absoluten Zahlen

Nr.	Wahlbezirk	Wahlberechtigte Wahl-lokal	Wahlberechtigte mit Sperr-vermerk	Wahlberechtigte insges-amt	Wähler	Wahlbe-teiligung in %	Ungült. Zweit-stimmen	Gültige Zweit-stimmen	SPD	CDU	FDP	GRÜNE	DIE LINKE	NPD	REP	Die Tier-schutz-partei	BüSo	MLPD	DVU	PIRATEN
411	Hupfeldschule	753	257	1 010	557	74,0%	10	547	146	134	69	107	55	1	0	9	1	1	0	24
412	Hupfeldschule	734	150	884	489	66,6%	13	476	114	85	47	108	85	8	1	7	0	2	0	19
413	Hupfeldschule	667	168	835	475	71,2%	12	463	139	103	58	64	66	2	3	9	2	1	1	15
421	Hupfeldschule	745	175	920	489	65,6%	9	480	137	82	33	101	90	3	6	4	1	3	0	20
422	Wilhelm-Lückert-Schule	813	168	981	567	69,7%	6	561	158	80	53	164	76	4	0	4	0	1	0	21
423	Universität FB Elektrotechnik-Inforna	954	257	1 211	659	69,1%	6	653	168	128	93	162	79	1	2	3	0	0	1	16
424	August-Fricke-Schule	818	195	1 013	620	75,8%	11	609	137	159	69	146	77	7	0	3	0	0	0	11
425	Fröbel-Seminar	925	234	1 159	601	65,0%	11	590	162	137	57	95	107	4	2	4	0	0	1	21
431	Fröbel-Seminar	832	279	1 111	587	70,6%	14	573	167	113	57	133	80	3	1	3	0	1	0	15
432	August-Fricke-Schule	396	147	543	284	71,7%	5	279	81	66	50	51	18	0	0	4	1	3	0	5
433	Umwelt- und Gartenamt	877	138	1 015	623	71,0%	11	612	156	131	83	135	80	5	1	4	1	0	0	16
491	Briefwahl Wehlheiden 1	*	*	*	425	*	5	420	101	124	42	103	40	2	0	3	1	1	0	3
492	Briefwahl Wehlheiden 2	*	*	*	452	*	2	450	127	88	65	89	51	4	0	7	0	2	0	17
493	Briefwahl Wehlheiden 3	*	*	*	411	*	10	401	109	111	46	88	38	0	1	2	0	0	0	6
494	Briefwahl Wehlheiden 4	*	*	*	413	*	5	408	120	106	52	69	44	2	1	3	1	1	0	9
495	Briefwahl Wehlheiden 5	*	*	*	375	*	3	372	92	91	56	82	33	1	0	6	1	0	0	10
04	Wehlheiden	8 514	2 168	10 682	8 027	75,1%	133	7 894	2 114	1 738	930	1 697	1 019	47	18	75	9	16	3	228
511	Reformschule	404	230	634	256	63,4%	3	253	71	103	29	27	17	1	1	0	0	0	0	4
512	Freie Waldorfschule	811	381	1 192	623	76,8%	12	611	118	168	144	127	34	4	0	4	1	0	1	10
513	Tagungszentrum Plansecur	594	485	1 079	360	60,6%	1	359	66	107	83	76	17	0	0	2	0	0	1	7
521	Reformschule	800	231	1 031	635	79,4%	10	625	147	125	78	181	63	1	5	8	0	3	1	13
522	Wilhelmsgymnasium	847	237	1 084	613	72,4%	3	610	124	101	57	207	92	2	2	6	0	3	0	16
531	Wilhelmsgymnasium	557	197	754	442	79,4%	10	432	94	93	71	131	31	1	0	2	1	0	0	8
532	Wilhelmsgymnasium	671	151	822	517	77,0%	10	507	137	141	58	107	43	4	0	1	1	0	0	15
533	Jean-Paul-Schule	627	150	777	435	69,4%	3	432	117	82	36	138	45	2	3	2	0	0	0	7
534	Jean-Paul-Schule	533	77	610	384	72,0%	6	378	92	54	35	107	73	3	2	1	0	0	0	11
535	Schule am Heideweg	532	149	681	449	84,4%	8	441	119	117	65	88	34	3	0	1	1	0	1	12
536	Schule am Heideweg	552	212	764	466	84,4%	5	461	101	95	70	138	47	1	0	2	0	0	1	6
591	Briefwahl Bad Wilhelmshöhe 1	*	*	*	497	*	5	492	82	195	91	97	18	1	0	1	0	2	0	5
592	Briefwahl Bad Wilhelmshöhe 2	*	*	*	536	*	10	526	109	217	91	74	24	1	0	4	2	0	0	4
593	Briefwahl Bad Wilhelmshöhe 3	*	*	*	464	*	2	462	85	192	80	68	28	1	1	2	0	0	0	5
594	Briefwahl Bad Wilhelmshöhe 4	*	*	*	432	*	2	430	76	156	68	84	36	2	0	2	0	0	0	6
595	Briefwahl Bad Wilhelmshöhe 5	*	*	*	472	*	1	471	90	160	76	105	32	0	0	4	1	0	0	3
05	Bad Wilhelmshöhe	6 928	2 500	9 428	7 581	80,4%	91	7 490	1 628	2 106	1 132	1 755	634	27	14	42	7	8	5	132
611	Tagungszentrum Plansecur	736	357	1 093	586	79,6%	5	581	143	182	97	103	52	0	0	2	0	0	0	2
621	Ev. Gemeindehaus Emmauskirche	858	231	1 089	696	81,1%	10	686	140	213	179	110	29	2	0	5	1	0	0	7
622	Ev. Gemeindehaus Emmauskirche	812	222	1 034	667	82,1%	7	660	150	191	124	129	45	0	1	3	0	0	2	15
691	Briefwahl Brasselsberg 1	*	*	*	362	*	3	359	61	141	92	43	18	0	0	3	1	0	0	0
692	Briefwahl Brasselsberg 2	*	*	*	402	*	3	399	82	144	83	71	10	1	1	1	0	0	0	6
06	Brasselsberg	2 406	810	3 216	2 713	84,4%	28	2 685	576	871	575	456	154	3	2	14	2	0	2	30
711	Restaurant "Alt Süsterfeld"	755	145	900	570	75,5%	20	550	224	122	57	62	58	60	1	2	6	0	0	14
712	Olof-Palme-Haus	865	46	911	411	47,5%	10	401	141	122	35	23	63	3	3	3	0	2	1	5
713	Olof-Palme-Haus	874	38	912	356	40,7%	20	336	111	106	21	26	55	2	2	2	1	1	8	1
714	Fridtjof-Nansen-Schule	637	277	914	508	79,7%	6	502	108	135	65	132	52	2	0	3	0	0	0	5
715	Olof-Palme-Haus	611	70	681	343	56,1%	15	328	104	83	37	32	51	6	3	1	0	2	2	7
791	Briefwahl Süsterfeld/Helleböhn 1	*	*	*	188	*	3	185	37	52	25	47	20	0	0	2	1	0	0	1
792	Briefwahl Süsterfeld/Helleböhn 2	*	*	*	375	*	8	367	95	118	58	50	35	2	0	2	0	0	0	7
07	Süsterfeld/Helleböhn	3 742	576	4 318	2 751	63,7%	82	2 669	820	738	303	368	336	16	10	19	2	5	12	40

2.3 Zweitstimmen nach Wahlbezirken in absoluten Zahlen

Nr.	Wahlbezirk	Wahlberechtigte Wahl-lokal	Wahlberechtigte mit Sperrvermerk	Wahlberechtigte insgesamt	Wähler	Wahlbeteiligung in %	Ungült. Zweitstimmen	Gültige Zweitstimmen	SPD	CDU	FDP	GRÜNE	DIE LINKE	NPD	REP	Die Tier-schutz-partei	BüSo	MLPD	DVU	PIRATEN
811	Gaststätte "Lindenhof"	595	266	861	405	68,1%	9	396	91	115	89	64	26	3	1	3	0	0	0	4
812	Gaststätte "Lindenhof"	596	259	855	477	80,0%	16	461	110	131	94	74	41	2	0	3	2	1	0	3
813	Grundschule Harleshausen	731	317	1 048	606	82,9%	8	598	157	180	114	102	30	3	1	2	0	0	0	9
814	Grundschule Harleshausen	663	194	857	461	69,5%	8	453	117	120	61	82	55	1	1	3	1	0	0	12
815	Ernst-Leinius-Schule	695	84	779	408	58,7%	12	396	107	106	46	56	62	3	0	1	1	1	0	13
821	Schule Jungfernkopf	740	295	1 035	575	77,7%	4	571	125	183	124	75	48	1	1	3	0	2	0	9
822	Ernst-Leinius-Schule	808	218	1 026	633	78,3%	14	619	198	178	77	96	50	6	0	2	0	0	0	12
823	Grundschule Harleshausen	724	189	913	525	72,5%	13	512	159	128	77	85	47	3	3	3	1	0	0	6
824	Grundschule Harleshausen	651	153	804	519	79,7%	6	513	147	99	83	108	61	1	0	0	1	0	0	13
825	Grundschule Harleshausen	704	169	873	541	76,8%	9	532	195	115	63	83	50	2	3	5	1	2	0	13
831	Ev. Gemeindehaus Paul-Gerhard-Kir	932	176	1 108	713	76,5%	21	692	210	152	78	124	91	9	0	5	1	0	2	20
891	Briefwahl Harleshausen 1	*	*	*	444	*	8	436	100	163	69	67	25	2	0	3	2	1	0	4
892	Briefwahl Harleshausen 2	*	*	*	471	*	8	463	113	153	81	61	42	0	2	6	1	0	0	4
893	Briefwahl Harleshausen 3	*	*	*	463	*	6	457	136	155	70	55	28	2	1	1	0	0	1	8
894	Briefwahl Harleshausen 4	*	*	*	435	*	11	424	85	172	76	65	21	0	1	2	1	0	1	0
895	Briefwahl Harleshausen 5	*	*	*	449	*	6	443	105	159	65	76	34	1	0	1	0	0	1	1
08	Harleshausen	7 839	2 320	10 159	8 125	80,0%	159	7 966	2 155	2 309	1 267	1 273	711	39	14	43	12	7	5	131
0911	Kindertagesstätte Kirchditmold	613	137	750	442	72,1%	6	436	110	122	61	83	44	0	1	5	0	0	0	10
0912	Ev. Gemeindehaus Paul-Gerhard-Kirche	703	59	762	381	54,2%	21	360	152	50	18	25	81	14	1	8	0	1	0	10
0913	Clubhaus "Spielverein 06"	706	97	803	460	65,2%	16	444	141	85	30	72	85	4	0	8	0	2	1	16
0914	Clubhaus "Spielverein 06"	600	121	721	450	75,0%	11	439	134	112	67	67	41	6	0	6	0	0	0	6
0921	Grundschule Kirchditmold	555	240	795	466	84,0%	8	458	126	110	72	108	28	1	1	1	1	0	0	10
0922	Nachbarschaftstreff "Hand in Hand"	676	192	868	504	74,6%	4	500	161	100	76	85	59	3	2	3	1	0	0	10
0923	Nachbarschaftstreff "Hand in Hand"	856	163	1 019	598	69,9%	19	579	176	85	61	138	89	4	4	7	0	1	0	14
0924	Grundschule Kirchditmold	669	239	908	558	83,4%	3	555	121	134	61	177	52	0	1	2	0	0	0	7
0925	Grundschule Kirchditmold	592	235	827	463	78,2%	4	459	102	105	61	134	44	3	1	1	0	0	0	8
0926	Grundschule Kirchditmold	577	213	790	471	81,6%	7	464	115	117	59	105	48	4	0	6	0	1	0	9
0991	Briefwahl Kirchditmold 1	*	*	*	422	*	4	418	96	130	70	78	39	1	0	3	0	0	0	1
0992	Briefwahl Kirchditmold 2	*	*	*	460	*	10	450	105	155	63	94	31	1	0	1	0	0	0	0
0993	Briefwahl Kirchditmold 3	*	*	*	380	*	4	376	72	155	53	59	28	2	0	2	1	1	0	3
0994	Briefwahl Kirchditmold 4	*	*	*	405	*	6	399	115	78	48	108	38	0	1	1	0	0	1	9
09	Kirchditmold	6 547	1 696	8 243	6 460	78,4%	123	6 337	1 726	1 538	800	1 333	707	43	12	54	3	6	2	113
1011	Hessenkolleg Kassel	741	124	865	387	52,2%	9	378	119	66	27	46	83	6	2	9	0	2	0	18
1012	Hessenkolleg Kassel	983	99	1 082	507	51,6%	10	497	129	101	42	64	117	6	2	10	1	3	1	21
1013	Valentin-Traudt-Schule	910	75	985	404	44,4%	19	385	107	95	20	64	73	7	2	2	0	5	0	10
1014	Valentin-Traudt-Schule	866	72	938	415	47,9%	10	405	137	74	21	51	74	11	5	7	1	11	0	13
1091	Briefwahl Rothenditmold 1	*	*	*	356	*	12	344	120	76	35	48	43	0	1	5	1	3	0	12
10	Rothenditmold	3 500	370	3 870	2 069	53,5%	60	2 009	612	412	145	273	390	30	12	33	3	24	1	74
1111	Verwaltungsgebäude Bauhof	743	134	877	414	55,7%	15	399	107	101	56	45	58	4	3	7	0	0	0	18
1112	Carl-Anton-Henschel-Schule	713	53	766	235	33,0%	5	230	86	32	11	28	54	4	0	2	0	1	0	12
1113	Carl-Anton-Henschel-Schule	895	92	987	419	46,8%	12	407	135	73	22	57	96	3	2	2	0	0	0	17
1114	Philipp-Scheidemann-Haus	931	93	1 024	448	48,1%	12	436	127	59	41	69	101	4	4	4	1	0	1	25
1121	Stadtteiltreffpunkt Nord	1 081	145	1 226	595	55,0%	24	571	183	113	57	76	109	7	4	4	1	3	2	12
1131	Philipp-Scheidemann-Haus	814	170	984	514	63,1%	11	503	119	47	30	119	132	1	0	4	0	2	0	49
1132	Martin-Luther-King-Schule	745	125	870	325	43,6%	9	316	75	46	49	49	72	1	4	3	0	1	2	14
1133	Martin-Luther-King-Schule	714	127	841	332	46,5%	4	328	90	45	27	46	94	3	0	2	0	2	0	19
1191	Briefwahl Nord (Holland) 1	*	*	*	477	*	8	469	158	95	35	79	70	6	0	7	0	1	0	18
1192	Briefwahl Nord (Holland) 2	*	*	*	415	*	7	408	135	80	32	86	44	2	2	4	0	0	0	23
11	Nord (Holland)	6 636	939	7 575	4 174	55,1%	107	4 067	1 215	691	360	654	830	35	19	39	2	10	5	207

2.3 Zweitstimmen nach Wahlbezirken in absoluten Zahlen

Nr.	Wahlbezirk	Wahlberechtigte Wahl-lokal	Wahlberechtigte mit Sperr-vermerk	Wahlberechtigte insge-samt	Wähler	Wahlbe-teiligung in %	Ungült. Zweit-stimmen	Gültige Zweit-stimmen	SPD	CDU	FDP	GRÜNE	DIE LINKE	NPD	REP	Die Tier-schutz-partei	BüSo	MLPD	DVU	PIRATEN
1211	Schule "Am Warteberg"	782	173	955	538	68,8%	6	532	145	181	64	60	53	9	5	3	0	0	1	11
1212	Schule "Am Warteberg"	923	87	1 010	521	56,4%	13	508	170	118	41	49	102	11	4	3	0	0	0	10
1213	Schule "Am Warteberg"	817	131	948	538	65,9%	19	519	156	148	59	59	70	8	4	2	1	0	0	12
1291	Briefwahl Philippinenhof/Warteb. 1	*	*	*	382	*	7	375	137	109	38	45	34	1	2	2	0	1	1	5
12	Philippinenhof/Warteberg	2 522	391	2 913	1 979	67,9%	45	1 934	608	556	202	213	259	29	15	10	1	1	2	38
1311	Fasanenhofschule	647	105	752	396	61,2%	5	391	149	72	29	47	67	5	2	8	0	1	1	10
1312	Schule Bossental	681	159	840	420	61,7%	11	409	157	95	44	39	57	7	1	2	1	0	1	5
1313	Schule Bossental	579	130	709	421	72,7%	10	411	111	105	58	78	40	2	3	7	1	0	0	6
1314	Seniorenwohnanlage Fasanenhof	725	169	894	443	61,1%	10	433	142	131	52	43	48	4	1	5	0	1	0	6
1315	Mönchebergschule	651	119	770	360	55,3%	2	358	105	77	29	34	84	4	2	6	0	1	0	16
1316	Ev. Gemeindehaus der Erlöserkirche	675	89	764	404	59,9%	7	397	142	87	43	47	57	2	1	5	0	0	2	11
1317	Fasanenhofschule	677	111	788	392	57,9%	4	388	124	79	45	61	59	6	0	2	0	0	0	12
1318	Fasanenhofschule	703	97	800	443	63,0%	7	436	134	103	44	57	69	8	1	5	2	0	0	13
1391	Briefwahl Fasanenhof 1	*	*	*	362	*	4	358	119	99	51	35	36	2	0	5	1	1	0	9
1392	Briefwahl Fasanenhof 2	*	*	*	306	*	8	298	81	99	46	33	31	1	2	1	0	0	0	4
1393	Briefwahl Fasanenhof 3	*	*	*	281	*	4	277	93	64	37	45	25	3	0	2	1	0	0	7
13	Fasanenhof	5 338	979	6 317	4 228	66,9%	72	4 156	1 357	1 011	478	519	573	44	13	48	6	4	4	99
1411	Goethe-Gymnasium I	986	156	1 142	433	43,9%	11	422	128	104	36	46	80	2	2	2	0	3	0	19
1412	Goethe-Gymnasium II	983	120	1 103	457	46,5%	7	450	121	73	40	93	82	6	1	9	0	4	0	21
1413	Oskar-von-Miller-Schule	794	127	921	393	49,5%	17	376	130	57	36	49	83	3	1	5	1	2	0	9
1414	Goethe-Gymnasium I	1 097	280	1 377	545	49,7%	11	534	152	92	43	86	102	4	2	3	0	3	0	47
1415	Goethe-Gymnasium I	866	129	995	378	43,6%	7	371	114	53	25	64	63	6	2	7	2	0	0	35
1491	Briefwahl Wesertor 1	*	*	*	379	*	3	376	101	100	34	65	51	3	1	4	1	1	0	15
1492	Briefwahl Wesertor 2	*	*	*	375	*	6	369	97	93	36	65	40	10	1	2	0	3	1	21
14	Wesertor	4 726	812	5 538	2 960	53,4%	62	2 898	843	572	250	468	501	34	10	32	4	16	1	167
1511	Kindertagesstätte Hasenhecke	937	76	1 013	580	61,9%	16	564	141	127	69	82	109	10	3	5	0	2	2	14
1521	Alexander-Schmorell-Schule	791	198	989	586	74,1%	13	573	187	167	79	66	44	6	2	8	0	1	0	13
1522	Alexander-Schmorell-Schule	711	125	836	505	71,0%	13	492	153	130	58	68	53	8	2	10	0	1	0	9
1523	Alexander-Schmorell-Schule	664	156	820	456	68,7%	15	441	141	110	67	56	46	3	0	4	0	0	0	14
1531	Schule Bossental	685	134	819	439	64,1%	11	428	125	111	49	47	68	5	4	5	1	1	0	12
1532	Alexander-Schmorell-Schule	519	179	698	410	79,0%	12	398	151	98	59	47	34	0	2	3	0	0	0	4
1591	Briefwahl Wolfsanger/Hasenh.1	*	*	*	413	*	6	407	110	143	63	49	26	0	1	6	0	0	0	9
1592	Briefwahl Wolfsanger/Hasenh.2	*	*	*	417	*	7	410	123	145	68	41	27	2	1	1	1	0	0	1
15	Wolfsanger/Hasenhecke	4 307	868	5 175	3 806	73,5%	93	3 713	1 131	1 031	512	456	407	34	15	42	2	5	2	76
1611	Joseph-von-Eichendorff-Schule	1 023	148	1 171	497	48,6%	7	490	147	112	44	76	77	5	4	15	0	2	0	8
1612	Joseph-von-Eichendorff-Schule	840	109	949	388	46,2%	11	377	109	85	41	44	57	10	5	6	0	0	1	19
1613	Stadtteilzentrum Agathof	837	73	910	392	46,8%	11	381	121	77	29	42	77	12	2	4	0	1	0	16
1621	Schule am Eichwäldchen	875	127	1 002	617	70,5%	21	596	190	165	91	49	70	8	1	3	1	2	1	15
1622	Schule am Eichwäldchen	772	90	862	482	62,4%	11	471	175	124	55	58	36	4	3	7	0	2	0	7
1623	Schule am Eichwäldchen	796	97	893	518	65,1%	12	506	171	131	73	44	66	1	3	5	0	1	1	10
1691	Briefwahl Bettenhausen 1	*	*	*	321	*	10	311	96	104	36	31	35	1	0	2	0	0	0	6
1962	Briefwahl Bettenhausen 2	*	*	*	290	*	5	285	77	86	45	36	26	1	4	4	0	1	0	5
16	Bettenhausen	5 143	644	5 787	3 505	60,6%	88	3 417	1 086	884	414	380	444	42	22	46	1	9	3	86
1711	Heinrich-Steuil-Schule	632	31	663	272	43,0%	20	252	86	74	18	12	55	1	2	1	0	0	0	3
1712	Schule am Lindenberg	722	119	841	488	67,6%	17	471	204	86	46	63	51	5	1	5	0	0	0	10
1713	Schule am Lindenberg	727	122	849	373	51,3%	11	362	140	85	36	15	61	5	3	5	1	0	0	11
1714	Schule am Lindenberg	688	22	710	296	43,0%	20	276	117	31	31	27	39	6	1	10	1	1	0	12
1721	Seniorenwohnanlage Lindenberg	938	101	1 039	494	52,7%	22	472	181	123	47	34	68	4	4	4	0	0	0	7
1722	Heinrich-Steuil-Schule	756	136	892	501	66,3%	12	489	146	135	72	54	54	9	1	4	0	0	1	13
1791	Briefwahl Forstfeld 1	*	*	*	512	*	20	492	181	138	54	40	55	5	0	6	1	0	0	12
17	Forstfeld	4 463	531	4 994	2 936	58,8%	122	2 814	1 055	672	304	245	383	35	12	35	3	1	1	68

2.3 Zweitstimmen nach Wahlbezirken in absoluten Zahlen

Nr.	Wahlbezirk	Wahlberechtigte Wahllokal	Wahlberechtigte mit Sperrvermerk	Wahlberechtigte insgesamt	Wähler	Wahlbeteiligung in %	Ungült. Zweitstimmen	Gültige Zweitstimmen	SPD	CDU	FDP	GRÜNE	DIE LINKE	NPD	REP	Die Tier-schutz-partei	BüSo	MLPD	DVU	PIRATEN
1811	Gustav-Heinemann-Wohnanlage	809	108	917	449	55,5%	19	430	145	116	59	28	63	2	2	5	0	0	0	10
1821	Kinderhaus Waldau	753	35	788	358	47,5%	22	336	104	121	26	11	65	1	1	2	0	0	1	4
1822	Schule Waldau	683	54	737	342	50,1%	29	313	95	86	21	26	75	4	2	1	0	0	0	3
1823	Schule Waldau	1 024	114	1 138	585	57,1%	18	567	174	190	62	48	75	2	1	2	0	0	0	13
1824	Schule Waldau	857	14	871	430	50,2%	15	415	128	155	33	18	68	4	0	2	0	0	1	6
1891	Briefwahl Waldau 1	*	*	*	319	*	7	312	113	90	34	30	36	1	1	3	1	0	0	3
18	Waldau	4 126	325	4 451	2 483	55,8%	110	2 373	759	758	235	161	382	14	7	15	1	0	2	39
1911	Johann-Amos-Comenius-Schule	909	201	1 110	600	66,0%	7	593	180	143	86	91	72	1	2	2	0	0	0	16
1912	Johann-Amos-Comenius-Schule	855	168	1 023	561	65,6%	19	542	173	147	82	57	58	4	1	6	1	3	0	10
1913	Johann-Amos-Comenius-Schule	730	122	852	522	71,5%	13	509	159	130	77	67	57	2	2	4	1	0	0	10
1921	Elisabeth-Selbert-Haus	1 021	142	1 163	697	68,3%	14	683	223	155	89	100	73	9	1	11	0	2	0	20
1922	Elisabeth-Selbert-Haus	835	182	1 017	528	63,2%	17	511	168	144	56	65	52	5	0	5	1	0	1	14
1923	Altenzentrum Niederzwehren	896	147	1 043	541	60,4%	9	532	196	118	54	60	71	10	0	2	2	0	3	16
1924	Altenzentrum Niederzwehren	829	146	975	593	71,5%	15	578	171	139	66	110	70	4	1	7	0	1	0	9
1931	Kath. Gemeindezentrum St. Theresia	544	153	697	407	74,8%	7	400	138	125	54	31	39	1	1	2	1	0	0	8
1932	Kath. Gemeindezentrum St. Theresia	571	117	688	414	72,5%	11	403	106	123	68	43	52	1	1	1	2	0	0	6
1991	Briefwahl Niederzwehren 1	*	*	*	458	*	11	447	124	155	63	52	35	1	0	5	0	0	0	12
1992	Briefwahl Niederzwehren 2	*	*	*	443	*	14	429	135	132	63	51	35	1	0	2	1	0	0	9
1993	Briefwahl Niederzwehren 3	*	*	*	434	*	13	421	127	143	56	62	24	2	1	1	2	0	1	2
19	Niederzwehren	7 190	1 378	8 568	6 198	72,3%	150	6 048	1 900	1 654	814	789	638	41	10	48	11	6	5	132
2011	Willy-Brandt-Schule	974	28	1 002	423	43,4%	19	404	126	162	17	23	68	1	1	0	0	1	0	5
2012	Willy-Brandt-Schule	1 004	139	1 143	569	56,7%	16	553	170	194	42	55	71	7	1	3	0	0	2	8
2013	Schule Brückenhof/Nordshausen	760	47	807	398	52,4%	13	385	97	147	44	20	60	8	0	0	0	0	2	7
2014	Schule Brückenhof/Nordshausen	930	77	1 007	430	46,2%	15	415	105	155	31	24	82	3	3	1	0	0	0	11
2021	Kindertagesstätte "Kleine Hüpfen"	677	68	745	435	64,3%	15	420	139	92	46	50	59	7	2	7	0	1	0	17
2031	KulturRaum Oberzwehren	721	187	908	520	72,1%	6	514	161	145	66	71	51	3	2	4	0	0	0	11
2032	Schule Schenkelsberg	691	156	847	528	76,4%	9	519	167	133	64	82	53	1	2	2	0	0	0	15
2041	Georg-August-Zinn-Schule	905	54	959	437	48,3%	19	418	140	91	46	33	80	5	2	6	1	0	1	13
2042	Ev. Gemeindezentrum Stephanuskird	1 110	43	1 153	485	43,7%	18	467	159	107	24	35	96	19	3	5	1	1	0	17
2091	Briefwahl Oberzwehren 1	*	*	*	406	*	11	395	126	147	55	32	28	2	1	2	0	0	0	2
2092	Briefwahl Oberzwehren 2	*	*	*	356	*	3	353	97	112	49	51	32	3	0	3	0	0	0	6
20	Oberzwehren	7 772	799	8 571	4 987	58,2%	144	4 843	1 487	1 485	484	476	680	59	17	33	2	3	5	112
2111	Bürgerhaus Nordshausen	621	177	798	464	74,7%	7	457	162	133	47	71	32	4	1	4	0	0	1	2
2112	Bürgerhaus Nordshausen	755	156	911	551	73,0%	12	539	205	142	53	67	54	0	2	6	0	0	1	9
2191	Briefwahl Nordshausen 1	*	*	*	325	*	6	319	113	92	40	43	22	4	1	0	0	0	0	4
21	Nordshausen	1 376	333	1 709	1 340	78,4%	25	1 315	480	367	140	181	108	8	4	10	0	0	2	15
2211	Schule Jungfernkopf	912	228	1 140	661	72,5%	10	651	206	160	106	97	69	2	1	6	0	0	0	4
2212	Gaststätte "Jungfernkopf"	785	158	943	615	78,3%	18	597	200	156	69	84	66	3	1	3	1	0	1	13
2213	Schule Jungfernkopf	722	205	927	549	76,0%	13	536	150	133	78	79	77	0	1	4	0	0	0	14
2291	Briefwahl Jungfernkopf 1	*	*	*	560	*	14	546	150	184	91	73	41	1	0	0	1	0	0	5
22	Jungfernkopf	2 419	591	3 010	2 385	79,2%	55	2 330	706	633	344	333	253	6	3	13	2	0	1	36

2.3 Zweitstimmen nach Wahlbezirken in absoluten Zahlen

Nr.	Wahlbezirk	Wahlberechtigte Wahllokal	Wahlberechtigte mit Sperrvermerk	Wahlberechtigte insgesamt	Wähler	Wahlbeteiligung in %	Ungült. Zweitstimmen	Gültige Zweitstimmen	SPD	CDU	FDP	GRÜNE	DIE LINKE	NPD	REP	Die Tier-schutz-partei	BüSo	MLPD	DVU	PIRATEN
2311	Unterneustädter Schule	1 115	140	1 255	579	51,9%	10	569	166	112	50	107	96	9	0	9	0	0	0	20
2312	Herderschule	1 207	190	1 397	759	62,9%	14	745	198	135	86	164	124	2	5	6	0	1	0	24
2391	Briefwahl Unterneustadt 1	*	*	*	316	*	6	310	75	79	31	65	46	1	1	5	0	0	1	6
23	Unterneustadt	2 322	330	2 652	1 654	62,4%	30	1 624	439	326	167	336	266	12	6	20	0	1	1	50
	Stadt Kassel gesamt	116 852	23 975	140 827	97 907	69,5%	2 082	95 825	27 184	23 810	11 709	16 501	12 001	701	268	814	94	142	72	2 529
	Ahnatal	5 509	1 165	6 674	5 541	83,0%	180	5 361	1 793	1 437	739	702	487	50	15	53	7	2	5	71
	Espenau	3 476	542	4 018	3 201	79,7%	97	3 104	1 036	829	450	357	294	33	20	33	2	1	0	49
	Fuldabrück	5 958	1 344	7 302	5 831	79,9%	153	5 678	2 025	1 560	766	623	518	47	9	50	3	0	3	74
	Fuldaatal	7 910	1 815	9 725	7 446	76,6%	189	7 257	2 599	1 935	1 052	787	604	65	24	60	7	2	5	117
	Helsa	4 159	601	4 760	3 406	71,6%	134	3 272	1 288	881	328	260	352	50	16	36	6	4	5	46
	Kaufungen	8 507	1 750	10 257	7 866	76,7%	233	7 633	2 537	2 035	906	1 036	788	70	32	64	12	5	3	145
	Lohfelden	8 991	1 472	10 463	7 787	74,4%	246	7 541	2 939	1 895	939	678	760	85	19	78	11	5	7	125
	Nieste	1 223	230	1 453	1 123	77,3%	36	1 087	517	214	112	112	96	6	0	10	2	2	2	14
	Niestetal	6 792	1 700	8 492	6 384	75,2%	163	6 221	2 206	1 736	868	654	508	43	24	57	3	6	6	110
	Söhrewald	3 570	537	4 107	3 238	78,8%	95	3 143	1 394	611	344	340	322	30	12	26	2	1	1	60
	Vellmar	11 866	2 692	14 558	11 304	77,6%	298	11 006	3 594	3 190	1 606	1 269	930	93	31	93	11	3	4	182
	Nachbargemeinden zusammen	67 961	13 848	81 809	63 127	77,2%	1 824	61 303	21 928	16 323	8 110	6 818	5 659	572	202	560	66	31	41	993
	Wahlkreis 169 Kassel gesamt	184 813	37 823	222 636	161 034	72,3%	3 906	157 128	49 112	40 133	19 819	23 319	17 660	1 273	470	1 374	160	173	113	3 522

2.3 Zweitstimmen nach Wahlbezirken in Prozent

Nr.	Wahlbezirk	Wahlberechtigte Wahllokal	Wahlberechtigte mit Sperrvermerk	Wahlberechtigte insgesamt	Wähler	Wahlbeteiligung in %	Ungült. Zweitstimmen	Gültige Zweitstimmen	SPD	CDU	FDP	GRÜNE	DIE LINKE	NPD	REP	Die Tier-schutz-partei	BüSo	MLPD	DVU	PIRATEN
111	Engelsburg-Gymnasium	725	213	938	481	66,3%	7	474	23,2%	20,0%	10,8%	23,6%	15,8%	1,5%	0,2%	0,8%	0,0%	0,0%	0,0%	4,0%
112	Engelsburg-Gymnasium	757	195	952	477	63,0%	5	472	24,4%	15,3%	11,9%	24,4%	12,7%	0,8%	0,2%	1,7%	0,0%	0,2%	0,0%	8,5%
113	Friedrichsgymnasium	703	214	917	488	69,4%	4	484	25,0%	24,4%	13,2%	16,7%	14,7%	0,8%	0,4%	1,0%	0,2%	0,0%	0,0%	3,5%
114	Friedrichsgymnasium	609	228	837	425	69,8%	5	420	27,6%	23,1%	10,5%	24,0%	11,2%	0,0%	0,0%	0,7%	0,0%	0,0%	0,0%	2,9%
121	Regionalhaus Adolph Kolping	890	220	1 110	442	49,7%	7	435	26,0%	22,1%	13,8%	17,0%	16,3%	0,7%	0,7%	0,0%	0,0%	0,0%	0,0%	3,4%
131	Regionalhaus Adolph Kolping	912	135	1 047	486	53,3%	15	471	32,7%	23,4%	12,7%	11,3%	13,8%	0,8%	0,2%	1,3%	0,0%	0,0%	0,0%	3,8%
191	Briefwahl Mitte 1	*	*	*	401	*	7	394	21,3%	28,9%	13,2%	22,3%	9,4%	0,3%	0,0%	1,3%	0,0%	0,0%	0,3%	3,0%
192	Briefwahl Mitte 2	*	*	*	366	*	4	362	30,7%	26,5%	11,6%	17,4%	7,7%	0,6%	0,6%	1,7%	0,0%	0,0%	0,0%	3,3%
193	Briefwahl Mitte 3	*	*	*	377	*	5	372	24,2%	31,5%	10,2%	18,8%	10,5%	0,5%	0,3%	0,3%	0,5%	0,0%	0,0%	3,2%
01	Mitte	4 596	1 205	5 801	3 943	68,0%	59	3 884	26,1%	23,6%	12,0%	19,5%	12,7%	0,7%	0,3%	1,0%	0,1%	0,0%	0,0%	4,0%
211	Friedrich-Wöhler-Schule	898	213	1 111	631	70,3%	6	625	24,6%	20,8%	10,1%	24,8%	12,0%	1,0%	0,2%	1,1%	0,0%	0,0%	0,0%	5,4%
212	Kindertagesstätte Menzelstraße	794	213	1 007	575	72,4%	18	557	23,5%	21,5%	9,3%	24,4%	14,9%	1,4%	0,5%	0,9%	0,2%	0,0%	0,0%	3,2%
213	Kindertagesstätte Menzelstraße	1 049	178	1 227	644	61,4%	16	628	28,3%	20,5%	12,1%	19,1%	13,1%	0,6%	0,2%	1,6%	0,3%	0,2%	0,3%	3,7%
214	Friedrich-Wöhler-Schule	840	210	1 050	578	68,8%	20	558	31,7%	16,3%	9,0%	22,6%	14,0%	0,7%	0,2%	0,5%	0,2%	0,2%	0,0%	4,7%
221	Auefeldschule	944	213	1 157	617	65,4%	14	603	31,3%	26,0%	10,4%	12,9%	13,8%	1,0%	0,0%	1,0%	0,5%	0,2%	0,0%	2,8%
291	Briefwahl Südstadt 1	*	*	*	475	*	7	468	28,4%	28,4%	10,5%	18,6%	10,7%	0,2%	0,2%	0,0%	0,0%	0,6%	0,0%	2,4%
292	Briefwahl Südstadt 2	*	*	*	532	*	9	523	25,2%	22,8%	8,8%	26,4%	10,7%	1,0%	0,2%	0,2%	0,2%	0,2%	0,2%	4,2%
02	Südstadt	4 525	1 027	5 552	4 052	73,0%	90	3 962	27,6%	22,2%	10,1%	21,2%	12,8%	0,9%	0,2%	0,8%	0,2%	0,2%	0,2%	3,8%
311	Aschrott-Altersheim	833	230	1 063	598	71,8%	7	591	25,0%	27,6%	14,2%	20,8%	8,8%	0,3%	0,2%	0,5%	0,0%	0,2%	0,0%	2,4%
312	Aschrott-Altersheim	616	127	743	424	68,8%	12	412	31,6%	14,6%	9,5%	18,9%	18,7%	0,7%	0,0%	1,2%	0,0%	0,5%	0,0%	4,4%
313	Heinrich-Schütz-Schule	674	140	814	503	74,6%	11	492	31,9%	12,4%	7,1%	25,6%	18,5%	0,2%	0,0%	0,4%	0,0%	0,4%	0,0%	3,5%
314	Heinrich-Schütz-Schule	669	156	825	480	71,7%	7	473	31,3%	14,8%	7,4%	26,6%	14,0%	1,1%	0,0%	0,6%	0,4%	0,2%	0,0%	3,6%
321	Ev. Kindertagesstätte	422	95	517	299	70,9%	4	295	24,1%	17,6%	10,2%	26,1%	14,9%	0,7%	0,3%	1,4%	0,3%	0,0%	0,0%	4,4%
322	Ev. Kindertagesstätte	767	162	929	556	72,5%	11	545	22,9%	17,8%	12,7%	25,3%	14,7%	0,4%	0,4%	0,7%	0,2%	0,4%	0,0%	4,6%
323	Albert-Schweitzer-Schule	724	134	858	506	69,9%	11	495	25,5%	18,8%	13,1%	23,6%	14,7%	0,4%	0,4%	0,4%	0,0%	0,0%	0,0%	3,0%
324	Luisenschule	641	122	763	408	63,7%	3	405	24,9%	22,0%	10,6%	21,2%	13,8%	0,5%	0,2%	1,2%	0,2%	0,2%	0,2%	4,7%
325	Luisenschule	594	171	765	419	70,5%	5	414	27,5%	19,1%	10,6%	24,4%	12,6%	1,0%	0,0%	0,7%	0,0%	0,0%	0,0%	4,1%
331	Kath. Gemeindezentrum St. Maria	772	202	974	609	78,9%	14	595	24,9%	11,4%	7,6%	33,6%	17,1%	0,0%	0,5%	0,5%	0,2%	0,0%	0,0%	4,2%
332	Kath. Gemeindezentrum St. Maria	663	185	848	491	74,1%	6	485	20,8%	14,2%	7,2%	33,4%	18,8%	0,2%	0,6%	0,8%	0,0%	0,0%	0,0%	3,9%
333	Luisenschule	703	183	886	531	75,5%	6	525	23,0%	15,2%	9,3%	30,5%	16,0%	0,2%	0,0%	0,8%	0,0%	0,0%	0,2%	4,8%
334	Herkuleschule	658	156	814	526	79,9%	8	518	24,3%	15,6%	7,9%	32,6%	13,5%	1,0%	0,0%	0,6%	0,0%	0,0%	0,0%	4,4%
335	Herkuleschule	629	148	777	472	75,0%	6	466	20,8%	19,5%	10,3%	29,8%	13,9%	0,6%	0,0%	1,1%	0,0%	0,0%	0,2%	3,6%
336	Herkuleschule	550	172	722	425	77,3%	9	416	24,3%	11,8%	12,5%	33,7%	13,2%	0,2%	0,0%	1,0%	0,0%	0,0%	0,0%	3,4%
391	Briefwahl West 1	*	*	*	352	*	3	349	25,5%	15,2%	13,5%	28,1%	13,2%	0,3%	0,3%	0,6%	0,0%	0,0%	0,0%	3,4%
392	Briefwahl West 2	*	*	*	342	*	3	339	27,4%	18,3%	9,7%	28,9%	11,8%	0,0%	0,0%	0,9%	0,0%	0,0%	0,0%	2,9%
393	Briefwahl West 3	*	*	*	347	*	3	344	21,5%	23,8%	12,2%	24,4%	13,7%	0,0%	0,0%	1,2%	0,3%	0,3%	0,0%	2,6%
394	Briefwahl West 4	*	*	*	416	*	10	406	25,9%	21,2%	13,1%	24,6%	10,6%	0,5%	0,0%	1,0%	0,5%	0,0%	0,0%	2,7%
395	Briefwahl West 5	*	*	*	427	*	8	419	24,6%	22,2%	9,1%	28,2%	11,0%	0,7%	0,0%	0,5%	0,0%	0,2%	0,0%	3,6%
396	Briefwahl West 6	*	*	*	420	*	7	413	24,5%	20,8%	14,5%	23,7%	11,1%	0,5%	0,0%	1,0%	0,2%	0,2%	0,2%	3,1%
03	West	9 915	2 383	12 298	9 551	77,7%	154	9 397	25,3%	17,7%	10,5%	27,0%	14,1%	0,4%	0,1%	0,8%	0,1%	0,1%	0,0%	3,7%

2.3 Zweitstimmen nach Wahlbezirken in Prozent

Nr.	Wahlbezirk	Wahlberechtigte Wahl-lokal	Wahlberechtigte mit Sperrvermerk	Wahlberechtigte insgesamt	Wähler	Wahlbeteiligung in %	Ungült. Zweitstimmen	Gültige Zweitstimmen	SPD	CDU	FDP	GRÜNE	DIE LINKE	NPD	REP	Die Tierschutzpartei	BüSo	MLPD	DVU	PIRATEN
411	Hupfeldschule	753	257	1 010	557	74,0%	10	547	26,7%	24,5%	12,6%	19,6%	10,1%	0,2%	0,0%	1,6%	0,2%	0,2%	0,0%	4,4%
412	Hupfeldschule	734	150	884	489	66,6%	13	476	23,9%	17,9%	9,9%	22,7%	17,9%	1,7%	0,2%	1,5%	0,0%	0,4%	0,0%	4,0%
413	Hupfeldschule	667	168	835	475	71,2%	12	463	30,0%	22,2%	12,5%	13,8%	14,3%	0,4%	0,6%	1,9%	0,4%	0,2%	0,2%	3,2%
421	Hupfeldschule	745	175	920	489	65,6%	9	480	28,5%	17,1%	6,9%	21,0%	18,8%	0,6%	1,3%	0,8%	0,2%	0,6%	0,0%	4,2%
422	Wilhelm-Lückert-Schule	813	168	981	567	69,7%	6	561	28,2%	14,3%	9,4%	29,2%	13,5%	0,7%	0,0%	0,7%	0,0%	0,2%	0,0%	3,7%
423	Universität FB Elektrotechnik-Inforna	954	257	1 211	659	69,1%	6	653	25,7%	19,6%	14,2%	24,8%	12,1%	0,2%	0,3%	0,5%	0,0%	0,0%	0,2%	2,5%
424	August-Fricke-Schule	818	195	1 013	620	75,8%	11	609	22,5%	26,1%	11,3%	24,0%	12,6%	1,1%	0,0%	0,5%	0,0%	0,0%	0,0%	1,8%
425	Fröbel-Seminar	925	234	1 159	601	65,0%	11	590	27,5%	23,2%	9,7%	16,1%	18,1%	0,7%	0,3%	0,7%	0,0%	0,0%	0,2%	3,6%
431	Fröbel-Seminar	832	279	1 111	587	70,6%	14	573	29,1%	19,7%	9,9%	23,2%	14,0%	0,5%	0,2%	0,5%	0,0%	0,2%	0,0%	2,6%
432	August-Fricke-Schule	396	147	543	284	71,7%	5	279	29,0%	23,7%	17,9%	18,3%	6,5%	0,0%	0,0%	1,4%	0,4%	1,1%	0,0%	1,8%
433	Umwelt- und Gartenamt	877	138	1 015	623	71,0%	11	612	25,5%	21,4%	13,6%	22,1%	13,1%	0,8%	0,2%	0,7%	0,2%	0,0%	0,0%	2,6%
491	Briefwahl Wehlheiden 1	*	*	*	425	*	5	420	24,0%	29,5%	10,0%	24,5%	9,5%	0,5%	0,0%	0,7%	0,2%	0,2%	0,0%	0,7%
492	Briefwahl Wehlheiden 2	*	*	*	452	*	2	450	28,2%	19,6%	14,4%	19,8%	11,3%	0,9%	0,0%	1,6%	0,0%	0,4%	0,0%	3,8%
493	Briefwahl Wehlheiden 3	*	*	*	411	*	10	401	27,2%	27,7%	11,5%	21,9%	9,5%	0,0%	0,2%	0,5%	0,0%	0,0%	0,0%	1,5%
494	Briefwahl Wehlheiden 4	*	*	*	413	*	5	408	29,4%	26,0%	12,7%	16,9%	10,8%	0,5%	0,2%	0,7%	0,2%	0,2%	0,0%	2,2%
495	Briefwahl Wehlheiden 5	*	*	*	375	*	3	372	24,7%	24,5%	15,1%	22,0%	8,9%	0,3%	0,0%	1,6%	0,3%	0,0%	0,0%	2,7%
04	Wehlheiden	8 514	2 168	10 682	8 027	75,1%	133	7 894	26,8%	22,0%	11,8%	21,5%	12,9%	0,6%	0,2%	1,0%	0,1%	0,2%	0,0%	2,9%
511	Reformschule	404	230	634	256	63,4%	3	253	28,1%	40,7%	11,5%	10,7%	6,7%	0,4%	0,4%	0,0%	0,0%	0,0%	0,0%	1,6%
512	Freie Waldorfschule	811	381	1 192	623	76,8%	12	611	19,3%	27,5%	23,6%	20,8%	5,6%	0,7%	0,0%	0,7%	0,2%	0,0%	0,2%	1,6%
513	Tagungszentrum Plansecur	594	485	1 079	360	60,6%	1	359	18,4%	29,8%	23,1%	21,2%	4,7%	0,0%	0,0%	0,6%	0,0%	0,0%	0,3%	1,9%
521	Reformschule	800	231	1 031	635	79,4%	10	625	23,5%	20,0%	12,5%	29,0%	10,1%	0,2%	0,8%	1,3%	0,0%	0,5%	0,2%	2,1%
522	Wilhelmsgymnasium	847	237	1 084	613	72,4%	3	610	20,3%	16,6%	9,3%	33,9%	15,1%	0,3%	0,3%	1,0%	0,0%	0,5%	0,0%	2,6%
531	Wilhelmsgymnasium	557	197	754	442	79,4%	10	432	21,8%	21,5%	16,4%	30,3%	7,2%	0,2%	0,0%	0,5%	0,2%	0,0%	0,0%	1,9%
532	Wilhelmsgymnasium	671	151	822	517	77,0%	10	507	27,0%	27,8%	11,4%	21,1%	8,5%	0,8%	0,0%	0,2%	0,2%	0,0%	0,0%	3,0%
533	Jean-Paul-Schule	627	150	777	435	69,4%	3	432	27,1%	19,0%	8,3%	31,9%	10,4%	0,5%	0,7%	0,5%	0,0%	0,0%	0,0%	1,6%
534	Jean-Paul-Schule	533	77	610	384	72,0%	6	378	24,3%	14,3%	9,3%	28,3%	19,3%	0,8%	0,5%	0,3%	0,0%	0,0%	0,0%	2,9%
535	Schule am Heideweg	532	149	681	449	84,4%	8	441	27,0%	26,5%	14,7%	20,0%	7,7%	0,7%	0,0%	0,2%	0,2%	0,0%	0,2%	2,7%
536	Schule am Heideweg	552	212	764	466	84,4%	5	461	21,9%	20,6%	15,2%	29,9%	10,2%	0,2%	0,0%	0,4%	0,0%	0,0%	0,2%	1,3%
591	Briefwahl Bad Wilhelmshöhe 1	*	*	*	497	*	5	492	16,7%	39,6%	18,5%	19,7%	3,7%	0,2%	0,0%	0,2%	0,0%	0,4%	0,0%	1,0%
592	Briefwahl Bad Wilhelmshöhe 2	*	*	*	536	*	10	526	20,7%	41,3%	17,3%	14,1%	4,6%	0,2%	0,0%	0,8%	0,4%	0,0%	0,0%	0,8%
593	Briefwahl Bad Wilhelmshöhe 3	*	*	*	464	*	2	462	18,4%	41,6%	17,3%	14,7%	6,1%	0,2%	0,2%	0,4%	0,0%	0,0%	0,0%	1,1%
594	Briefwahl Bad Wilhelmshöhe 4	*	*	*	432	*	2	430	17,7%	36,3%	15,8%	19,5%	8,4%	0,5%	0,0%	0,5%	0,0%	0,0%	0,0%	1,4%
595	Briefwahl Bad Wilhelmshöhe 5	*	*	*	472	*	1	471	19,1%	34,0%	16,1%	22,3%	6,8%	0,0%	0,0%	0,8%	0,2%	0,0%	0,0%	0,6%
05	Bad Wilhelmshöhe	6 928	2 500	9 428	7 581	80,4%	91	7 490	21,7%	28,1%	15,1%	23,4%	8,5%	0,4%	0,2%	0,6%	0,1%	0,1%	0,1%	1,8%
611	Tagungszentrum Plansecur	736	357	1 093	586	79,6%	5	581	24,6%	31,3%	16,7%	17,7%	9,0%	0,0%	0,0%	0,3%	0,0%	0,0%	0,0%	0,3%
621	Ev. Gemeindehaus Emmauskirche	858	231	1 089	696	81,1%	10	686	20,4%	31,0%	26,1%	16,0%	4,2%	0,3%	0,0%	0,7%	0,1%	0,0%	0,0%	1,0%
622	Ev. Gemeindehaus Emmauskirche	812	222	1 034	667	82,1%	7	660	22,7%	28,9%	18,8%	19,5%	6,8%	0,0%	0,2%	0,5%	0,0%	0,0%	0,3%	2,3%
691	Briefwahl Brasselsberg 1	*	*	*	362	*	3	359	17,0%	39,3%	25,6%	12,0%	5,0%	0,0%	0,0%	0,8%	0,3%	0,0%	0,0%	0,0%
692	Briefwahl Brasselsberg 2	*	*	*	402	*	3	399	20,6%	36,1%	20,8%	17,8%	2,5%	0,3%	0,3%	0,3%	0,0%	0,0%	0,0%	1,5%
06	Brasselsberg	2 406	810	3 216	2 713	84,4%	28	2 685	21,5%	32,4%	21,4%	17,0%	5,7%	0,1%	0,1%	0,5%	0,1%	0,0%	0,1%	1,1%
711	Restaurant "Alt Süsterfeld"	755	145	900	570	75,5%	20	550	40,7%	22,2%	11,3%	10,5%	10,9%	0,2%	0,4%	1,1%	0,0%	0,0%	0,2%	2,5%
712	Olof-Palme-Haus	865	46	911	411	47,5%	10	401	35,2%	30,4%	8,7%	5,7%	15,7%	0,7%	0,7%	0,7%	0,0%	0,5%	0,2%	1,2%
713	Olof-Palme-Haus	874	38	912	356	40,7%	20	336	33,0%	31,5%	6,3%	7,7%	16,4%	0,6%	0,6%	0,6%	0,3%	0,3%	2,4%	0,3%
714	Fridtjof-Nansen-Schule	637	277	914	508	79,7%	6	502	21,5%	26,9%	12,9%	26,3%	10,4%	0,4%	0,0%	0,6%	0,0%	0,0%	0,0%	1,0%
715	Olof-Palme-Haus	611	70	681	343	56,1%	15	328	31,7%	25,3%	11,3%	9,8%	15,5%	1,8%	0,9%	0,3%	0,0%	0,6%	0,6%	2,1%
791	Briefwahl Süsterfeld/Helleböhn 1	*	*	*	188	*	3	185	20,0%	28,1%	13,5%	25,4%	10,8%	0,0%	0,0%	1,1%	0,5%	0,0%	0,0%	0,5%
792	Briefwahl Süsterfeld/Helleböhn 2	*	*	*	375	*	8	367	25,9%	32,2%	15,8%	13,6%	9,5%	0,5%	0,0%	0,5%	0,0%	0,0%	0,0%	1,9%
07	Süsterfeld/Helleböhn	3 742	576	4 318	2 751	63,7%	82	2 669	30,7%	27,7%	11,4%	13,8%	12,6%	0,6%	0,4%	0,7%	0,1%	0,2%	0,4%	1,5%

2.3 Zweitstimmen nach Wahlbezirken in Prozent

Nr.	Wahlbezirk	Wahlberechtigte Wahl-lokal	Wahlberechtigte mit Sperrvermerk	Wahlberechtigte insgesamt	Wähler	Wahlbeteiligung in %	Ungült. Zweitstimmen	Gültige Zweitstimmen	SPD	CDU	FDP	GRÜNE	DIE LINKE	NPD	REP	Die Tierschutzpartei	BüSo	MLPD	DVU	PIRATEN
811	Gaststätte "Lindenhof"	595	266	861	405	68,1%	9	396	23,0%	29,0%	22,5%	16,2%	6,6%	0,8%	0,3%	0,8%	0,0%	0,0%	0,0%	1,0%
812	Gaststätte "Lindenhof"	596	259	855	477	80,0%	16	461	23,9%	28,4%	20,4%	16,1%	8,9%	0,4%	0,0%	0,7%	0,4%	0,2%	0,0%	0,7%
813	Grundschule Harleshausen	731	317	1 048	606	82,9%	8	598	26,3%	30,1%	19,1%	17,1%	5,0%	0,5%	0,2%	0,3%	0,0%	0,0%	0,0%	1,5%
814	Grundschule Harleshausen	663	194	857	461	69,5%	8	453	25,8%	26,5%	13,5%	18,1%	12,1%	0,2%	0,2%	0,7%	0,2%	0,0%	0,0%	2,6%
815	Ernst-Leinius-Schule	695	84	779	408	58,7%	12	396	27,0%	26,8%	11,6%	14,1%	15,7%	0,8%	0,0%	0,3%	0,3%	0,3%	0,0%	3,3%
821	Schule Jungfernkopf	740	295	1 035	575	77,7%	4	571	21,9%	32,0%	21,7%	13,1%	8,4%	0,2%	0,2%	0,5%	0,0%	0,4%	0,0%	1,6%
822	Ernst-Leinius-Schule	808	218	1 026	633	78,3%	14	619	32,0%	28,8%	12,4%	15,5%	8,1%	1,0%	0,0%	0,3%	0,0%	0,0%	0,0%	1,9%
823	Grundschule Harleshausen	724	189	913	525	72,5%	13	512	31,1%	25,0%	15,0%	16,6%	9,2%	0,6%	0,6%	0,6%	0,2%	0,0%	0,0%	1,2%
824	Grundschule Harleshausen	651	153	804	519	79,7%	6	513	28,7%	19,3%	16,2%	21,1%	11,9%	0,2%	0,0%	0,0%	0,2%	0,0%	0,0%	2,5%
825	Grundschule Harleshausen	704	169	873	541	76,8%	9	532	36,7%	21,6%	11,8%	15,6%	9,4%	0,4%	0,6%	0,9%	0,2%	0,4%	0,0%	2,4%
831	Ev. Gemeindehaus Paul-Gerhard-Kir	932	176	1 108	713	76,5%	21	692	30,3%	22,0%	11,3%	17,9%	13,2%	1,3%	0,0%	0,7%	0,1%	0,0%	0,3%	2,9%
891	Briefwahl Harleshausen 1	*	*	*	444	*	8	436	22,9%	37,4%	15,8%	15,4%	5,7%	0,5%	0,0%	0,7%	0,5%	0,2%	0,0%	0,9%
892	Briefwahl Harleshausen 2	*	*	*	471	*	8	463	24,4%	33,0%	17,5%	13,2%	9,1%	0,0%	0,4%	1,3%	0,2%	0,0%	0,0%	0,9%
893	Briefwahl Harleshausen 3	*	*	*	463	*	6	457	29,8%	33,9%	15,3%	12,0%	6,1%	0,4%	0,2%	0,2%	0,0%	0,0%	0,2%	1,8%
894	Briefwahl Harleshausen 4	*	*	*	435	*	11	424	20,0%	40,6%	17,9%	15,3%	5,0%	0,2%	0,2%	0,5%	0,2%	0,0%	0,2%	0,0%
895	Briefwahl Harleshausen 5	*	*	*	449	*	6	443	23,7%	35,9%	14,7%	17,2%	7,7%	0,2%	0,0%	0,2%	0,0%	0,0%	0,2%	0,2%
08	Harleshausen	7 839	2 320	10 159	8 125	80,0%	159	7 966	27,1%	29,0%	15,9%	16,0%	8,9%	0,5%	0,2%	0,5%	0,2%	0,1%	0,1%	1,6%
0911	Kindertagesstätte Kirchdittmold	613	137	750	442	72,1%	6	436	25,2%	28,0%	14,0%	19,0%	10,1%	0,0%	0,2%	1,1%	0,0%	0,0%	0,0%	2,3%
0912	Ev. Gemeindehaus Paul-Gerhard-Kirche	703	59	762	381	54,2%	21	360	42,2%	13,9%	5,0%	6,9%	22,5%	3,9%	0,3%	2,2%	0,0%	0,3%	0,0%	2,8%
0913	Clubhaus "Spielverein 06"	706	97	803	460	65,2%	16	444	31,8%	19,1%	6,8%	16,2%	19,1%	0,9%	0,0%	1,8%	0,0%	0,5%	0,2%	3,6%
0914	Clubhaus "Spielverein 06"	600	121	721	450	75,0%	11	439	30,5%	25,5%	15,3%	15,3%	9,3%	1,4%	0,0%	1,4%	0,0%	0,0%	0,0%	1,4%
0921	Grundschule Kirchdittmold	555	240	795	466	84,0%	8	458	27,5%	24,0%	15,7%	23,6%	6,1%	0,2%	0,2%	0,2%	0,2%	0,0%	0,0%	2,2%
0922	Nachbarschaftstreff "Hand in Hand"	676	192	868	504	74,6%	4	500	32,2%	20,0%	15,2%	17,0%	11,8%	0,6%	0,4%	0,6%	0,2%	0,0%	0,0%	2,0%
0923	Nachbarschaftstreff "Hand in Hand"	856	163	1 019	598	69,9%	19	579	30,4%	14,7%	10,5%	23,8%	15,4%	0,7%	0,7%	1,2%	0,0%	0,2%	0,0%	2,4%
0924	Grundschule Kirchdittmold	669	239	908	558	83,4%	3	555	21,8%	24,1%	11,0%	31,9%	9,4%	0,0%	0,2%	0,4%	0,0%	0,0%	0,0%	1,3%
0925	Grundschule Kirchdittmold	592	235	827	463	78,2%	4	459	22,2%	22,9%	13,3%	29,2%	9,6%	0,7%	0,2%	0,2%	0,0%	0,0%	0,0%	1,7%
0926	Grundschule Kirchdittmold	577	213	790	471	81,6%	7	464	24,8%	25,2%	12,7%	22,6%	10,3%	0,9%	0,0%	1,3%	0,0%	0,2%	0,0%	1,9%
0991	Briefwahl Kirchdittmold 1	*	*	*	422	*	4	418	23,0%	31,1%	16,7%	18,7%	9,3%	0,2%	0,0%	0,7%	0,0%	0,0%	0,0%	0,2%
0992	Briefwahl Kirchdittmold 2	*	*	*	460	*	10	450	23,3%	34,4%	14,0%	20,9%	6,9%	0,2%	0,0%	0,2%	0,0%	0,0%	0,0%	0,0%
0993	Briefwahl Kirchdittmold 3	*	*	*	380	*	4	376	19,1%	41,2%	14,1%	15,7%	7,4%	0,5%	0,0%	0,5%	0,3%	0,3%	0,0%	0,8%
0994	Briefwahl Kirchdittmold 4	*	*	*	405	*	6	399	28,8%	19,5%	12,0%	27,1%	9,5%	0,0%	0,3%	0,3%	0,0%	0,0%	0,3%	2,3%
09	Kirchdittmold	6 547	1 696	8 243	6 460	78,4%	123	6 337	27,2%	24,3%	12,6%	21,0%	11,2%	0,7%	0,2%	0,9%	0,0%	0,1%	0,0%	1,8%
1011	Hessenkolleg Kassel	741	124	865	387	52,2%	9	378	31,5%	17,5%	7,1%	12,2%	22,0%	1,6%	0,5%	2,4%	0,0%	0,5%	0,0%	4,8%
1012	Hessenkolleg Kassel	983	99	1 082	507	51,6%	10	497	26,0%	20,3%	8,5%	12,9%	23,5%	1,2%	0,4%	2,0%	0,2%	0,6%	0,2%	4,2%
1013	Valentin-Traudt-Schule	910	75	985	404	44,4%	19	385	27,8%	24,7%	5,2%	16,6%	19,0%	1,8%	0,5%	0,5%	0,0%	1,3%	0,0%	2,6%
1014	Valentin-Traudt-Schule	866	72	938	415	47,9%	10	405	33,8%	18,3%	5,2%	12,6%	18,3%	2,7%	1,2%	1,7%	0,2%	2,7%	0,0%	3,2%
1091	Briefwahl Rothendittmold 1	*	*	*	356	*	12	344	34,9%	22,1%	10,2%	14,0%	12,5%	0,0%	0,3%	1,5%	0,3%	0,9%	0,0%	3,5%
10	Rothendittmold	3 500	370	3 870	2 069	53,5%	60	2 009	30,5%	20,5%	7,2%	13,6%	19,4%	1,0%	0,6%	1,6%	0,1%	1,2%	0,0%	3,7%
1111	Verwaltungsgebäude Bauhof	743	134	877	414	55,7%	15	399	26,8%	25,3%	14,0%	11,3%	14,5%	1,0%	0,8%	1,8%	0,0%	0,0%	0,0%	4,5%
1112	Carl-Anton-Henschel-Schule	713	53	766	235	33,0%	5	230	37,4%	13,9%	4,8%	12,2%	23,5%	1,7%	0,0%	0,9%	0,0%	0,4%	0,0%	5,2%
1113	Carl-Anton-Henschel-Schule	895	92	987	419	46,8%	12	407	33,2%	17,9%	5,4%	14,0%	23,6%	0,7%	0,5%	0,5%	0,0%	0,0%	0,0%	4,2%
1114	Philipp-Scheidemann-Haus	931	93	1 024	448	48,1%	12	436	29,1%	13,5%	9,4%	15,8%	23,2%	0,9%	0,9%	0,9%	0,2%	0,0%	0,2%	5,7%
1121	Stadtteiltreffpunkt Nord	1 081	145	1 226	595	55,0%	24	571	32,0%	19,8%	10,0%	13,3%	19,1%	1,2%	0,7%	0,7%	0,2%	0,5%	0,4%	2,1%
1131	Philipp-Scheidemann-Haus	814	170	984	514	63,1%	11	503	23,7%	9,3%	6,0%	23,7%	26,2%	0,2%	0,0%	0,8%	0,0%	0,4%	0,0%	9,7%
1132	Martin-Luther-King-Schule	745	125	870	325	43,6%	9	316	23,7%	14,6%	15,5%	15,5%	22,8%	0,3%	1,3%	0,9%	0,0%	0,3%	0,6%	4,4%
1133	Martin-Luther-King-Schule	714	127	841	332	46,5%	4	328	27,4%	13,7%	8,2%	14,0%	28,7%	0,9%	0,0%	0,6%	0,0%	0,6%	0,0%	5,8%
1191	Briefwahl Nord (Holland) 1	*	*	*	477	*	8	469	33,7%	20,3%	7,5%	16,8%	14,9%	1,3%	0,0%	1,5%	0,0%	0,2%	0,0%	3,8%
1192	Briefwahl Nord (Holland) 2	*	*	*	415	*	7	408	33,1%	19,6%	7,8%	21,1%	10,8%	0,5%	0,5%	1,0%	0,0%	0,0%	0,0%	5,6%
11	Nord (Holland)	6 636	939	7 575	4 174	55,1%	107	4 067	29,9%	17,0%	8,9%	16,1%	20,4%	0,9%	0,5%	1,0%	0,0%	0,2%	0,1%	5,1%

2.3 Zweitstimmen nach Wahlbezirken in Prozent

Nr.	Wahlbezirk	Wahlberechtigte Wahllokal	Wahlberechtigte mit Sperrvermerk	Wahlberechtigte insgesamt	Wähler	Wahlbeteiligung in %	Ungült. Zweitstimmen	Gültige Zweitstimmen	SPD	CDU	FDP	GRÜNE	DIE LINKE	NPD	REP	Die Tierschutzpartei	BüSo	MLPD	DVU	PIRATEN
1211	Schule "Am Warteberg"	782	173	955	538	68,8%	6	532	27,3%	34,0%	12,0%	11,3%	10,0%	1,7%	0,9%	0,6%	0,0%	0,0%	0,2%	2,1%
1212	Schule "Am Warteberg"	923	87	1 010	521	56,4%	13	508	33,5%	23,2%	8,1%	9,6%	20,1%	2,2%	0,8%	0,6%	0,0%	0,0%	0,0%	2,0%
1213	Schule "Am Warteberg"	817	131	948	538	65,9%	19	519	30,1%	28,5%	11,4%	11,4%	13,5%	1,5%	0,8%	0,4%	0,2%	0,0%	0,0%	2,3%
1291	Briefwahl Philippenhof/Warteberg	*	*	*	382	*	7	375	36,5%	29,1%	10,1%	12,0%	9,1%	0,3%	0,5%	0,5%	0,0%	0,3%	0,3%	1,3%
12	Philippenhof/Warteberg	2 522	391	2 913	1 979	67,9%	45	1 934	31,4%	28,7%	10,4%	11,0%	13,4%	1,5%	0,8%	0,5%	0,1%	0,1%	0,1%	2,0%
1311	Fasanenhofschule	647	105	752	396	61,2%	5	391	38,1%	18,4%	7,4%	12,0%	17,1%	1,3%	0,5%	2,0%	0,0%	0,3%	0,3%	2,6%
1312	Schule Bossental	681	159	840	420	61,7%	11	409	38,4%	23,2%	10,8%	9,5%	13,9%	1,7%	0,2%	0,5%	0,2%	0,0%	0,2%	1,2%
1313	Schule Bossental	579	130	709	421	72,7%	10	411	27,0%	25,2%	14,1%	19,0%	9,7%	0,5%	0,7%	1,7%	0,2%	0,0%	0,0%	1,5%
1314	Seniorenwohnanlage Fasanenhof	725	169	894	443	61,1%	10	433	32,8%	30,3%	12,0%	9,9%	11,1%	0,9%	0,2%	1,2%	0,0%	0,2%	0,0%	1,4%
1315	Mönchebergschule	651	119	770	360	55,3%	2	358	29,3%	21,5%	8,1%	9,5%	23,5%	1,1%	0,6%	1,7%	0,0%	0,3%	0,0%	4,5%
1316	Ev. Gemeindehaus der Erlöserkirche	675	89	764	404	59,9%	7	397	35,8%	21,9%	10,8%	11,8%	14,4%	0,5%	0,3%	1,3%	0,0%	0,5%	2,8%	
1317	Fasanenhofschule	677	111	788	392	57,9%	4	388	32,0%	20,4%	11,6%	15,7%	15,2%	1,5%	0,0%	0,5%	0,0%	0,0%	0,0%	3,1%
1318	Fasanenhofschule	703	97	800	443	63,0%	7	436	30,7%	23,6%	10,1%	13,1%	15,8%	1,8%	0,2%	1,1%	0,5%	0,0%	0,0%	3,0%
1391	Briefwahl Fasanenhof 1	*	*	*	362	*	4	358	33,2%	27,7%	14,2%	9,8%	10,1%	0,6%	0,0%	1,4%	0,3%	0,3%	0,0%	2,5%
1392	Briefwahl Fasanenhof 2	*	*	*	306	*	8	298	27,2%	33,2%	15,4%	11,1%	10,4%	0,3%	0,7%	0,3%	0,0%	0,0%	0,0%	1,3%
1393	Briefwahl Fasanenhof 3	*	*	*	281	*	4	277	33,6%	23,1%	13,4%	16,2%	9,0%	1,1%	0,0%	0,7%	0,4%	0,0%	0,0%	2,5%
13	Fasanenhof	5 338	979	6 317	4 228	66,9%	72	4 156	32,7%	24,3%	11,5%	12,5%	13,8%	1,1%	0,3%	1,2%	0,1%	0,1%	0,1%	2,4%
1411	Goethe-Gymnasium I	986	156	1 142	433	43,9%	11	422	30,3%	24,6%	8,5%	10,9%	19,0%	0,5%	0,5%	0,5%	0,0%	0,7%	0,0%	4,5%
1412	Goethe-Gymnasium II	983	120	1 103	457	46,5%	7	450	26,9%	16,2%	8,9%	20,7%	18,2%	1,3%	0,2%	2,0%	0,0%	0,9%	0,0%	4,7%
1413	Oskar-von-Miller-Schule	794	127	921	393	49,5%	17	376	34,6%	15,2%	9,6%	13,0%	22,1%	0,8%	0,3%	1,3%	0,3%	0,5%	0,0%	2,4%
1414	Goethe-Gymnasium I	1 097	280	1 377	545	49,7%	11	534	28,5%	17,2%	8,1%	16,1%	19,1%	0,7%	0,4%	0,6%	0,0%	0,6%	0,0%	8,8%
1415	Goethe-Gymnasium I	866	129	995	378	43,6%	7	371	30,7%	14,3%	6,7%	17,3%	17,0%	1,6%	0,5%	1,9%	0,5%	0,0%	0,0%	9,4%
1491	Briefwahl Wesertor 1	*	*	*	379	*	3	376	26,9%	26,6%	9,0%	17,3%	13,6%	0,8%	0,3%	1,1%	0,3%	0,3%	0,0%	4,0%
1492	Briefwahl Wesertor 2	*	*	*	375	*	6	369	26,3%	25,2%	9,8%	17,6%	10,8%	2,7%	0,3%	0,5%	0,0%	0,8%	0,3%	5,7%
14	Wesertor	4 726	812	5 538	2 960	53,4%	62	2 898	29,1%	19,7%	8,6%	16,1%	17,3%	1,2%	0,3%	1,1%	0,1%	0,6%	0,0%	5,8%
1511	Kindertagesstätte Hasenhecke	937	76	1 013	580	61,9%	16	564	25,0%	22,5%	12,2%	14,5%	19,3%	1,8%	0,5%	0,9%	0,0%	0,4%	0,4%	2,5%
1521	Alexander-Schmorell-Schule	791	198	989	586	74,1%	13	573	32,6%	29,1%	13,8%	11,5%	7,7%	1,0%	0,3%	1,4%	0,0%	0,2%	0,0%	2,3%
1522	Alexander-Schmorell-Schule	711	125	836	505	71,0%	13	492	31,1%	26,4%	11,8%	13,8%	10,8%	1,6%	0,4%	2,0%	0,0%	0,2%	0,0%	1,8%
1523	Alexander-Schmorell-Schule	664	156	820	456	68,7%	15	441	32,0%	24,9%	15,2%	12,7%	10,4%	0,7%	0,0%	0,9%	0,0%	0,0%	0,0%	3,2%
1531	Schule Bossental	685	134	819	439	64,1%	11	428	29,2%	25,9%	11,4%	11,0%	15,9%	1,2%	0,9%	1,2%	0,2%	0,2%	0,0%	2,8%
1532	Alexander-Schmorell-Schule	519	179	698	410	79,0%	12	398	37,9%	24,6%	14,8%	11,8%	8,5%	0,0%	0,5%	0,8%	0,0%	0,0%	0,0%	1,0%
1591	Briefwahl Wolfsanger/Hasenh.1	*	*	*	413	*	6	407	27,0%	35,1%	15,5%	12,0%	6,4%	0,0%	0,2%	1,5%	0,0%	0,0%	0,0%	2,2%
1592	Briefwahl Wolfsanger/Hasenh.2	*	*	*	417	*	7	410	30,0%	35,4%	16,6%	10,0%	6,6%	0,5%	0,2%	0,2%	0,2%	0,0%	0,0%	0,2%
15	Wolfsanger/Hasenhecke	4 307	868	5 175	3 806	73,5%	93	3 713	30,5%	27,8%	13,8%	12,3%	11,0%	0,9%	0,4%	1,1%	0,1%	0,1%	0,1%	2,0%
1611	Joseph-von-Eichendorff-Schule	1 023	148	1 171	497	48,6%	7	490	30,0%	22,9%	9,0%	15,5%	15,7%	1,0%	0,8%	3,1%	0,0%	0,4%	0,0%	1,6%
1612	Joseph-von-Eichendorff-Schule	840	109	949	388	46,2%	11	377	28,9%	22,5%	10,9%	11,7%	15,1%	2,7%	1,3%	1,6%	0,0%	0,0%	0,3%	5,0%
1613	Stadtteilzentrum Agathof	837	73	910	392	46,8%	11	381	31,8%	20,2%	7,6%	11,0%	20,2%	3,1%	0,5%	1,0%	0,0%	0,3%	0,0%	4,2%
1621	Schule am Eichwäldchen	875	127	1 002	617	70,5%	21	596	31,9%	27,7%	15,3%	8,2%	11,7%	1,3%	0,2%	0,5%	0,2%	0,3%	0,2%	2,5%
1622	Schule am Eichwäldchen	772	90	862	482	62,4%	11	471	37,2%	26,3%	11,7%	12,3%	7,6%	0,8%	0,6%	1,5%	0,0%	0,4%	0,0%	1,5%
1623	Schule am Eichwäldchen	796	97	893	518	65,1%	12	506	33,8%	25,9%	14,4%	8,7%	13,0%	0,2%	0,6%	1,0%	0,0%	0,2%	0,2%	2,0%
1691	Briefwahl Bettenhausen 1	*	*	*	321	*	10	311	30,9%	33,4%	11,6%	10,0%	11,3%	0,3%	0,0%	0,6%	0,0%	0,0%	0,0%	1,9%
1962	Briefwahl Bettenhausen 2	*	*	*	290	*	5	285	27,0%	30,2%	15,8%	12,6%	9,1%	0,4%	1,4%	1,4%	0,0%	0,4%	0,0%	1,8%
16	Bettenhausen	5 143	644	5 787	3 505	60,6%	88	3 417	31,8%	25,9%	12,1%	11,1%	13,0%	1,2%	0,6%	1,3%	0,0%	0,3%	0,1%	2,5%
1711	Heinrich-Steul-Schule	632	31	663	272	43,0%	20	252	34,1%	29,4%	7,1%	4,8%	21,8%	0,4%	0,8%	0,4%	0,0%	0,0%	0,0%	1,2%
1712	Schule am Lindenberg	722	119	841	488	67,6%	17	471	43,3%	18,3%	9,8%	13,4%	10,8%	1,1%	0,2%	1,1%	0,0%	0,0%	0,0%	2,1%
1713	Schule am Lindenberg	727	122	849	373	51,3%	11	362	38,7%	23,5%	9,9%	4,1%	16,9%	1,4%	0,8%	1,4%	0,3%	0,0%	0,0%	3,0%
1714	Schule am Lindenberg	688	22	710	296	43,0%	20	276	42,4%	11,2%	11,2%	9,8%	14,1%	2,2%	0,4%	3,6%	0,4%	0,4%	0,0%	4,3%
1721	Seniorenwohnanlage Lindenberg	938	101	1 039	494	52,7%	22	472	38,3%	26,1%	10,0%	7,2%	14,4%	0,8%	0,8%	0,8%	0,0%	0,0%	0,0%	1,5%
1722	Heinrich-Steul-Schule	756	136	892	501	66,3%	12	489	29,9%	27,6%	14,7%	11,0%	11,0%	1,8%	0,2%	0,8%	0,0%	0,0%	0,2%	2,7%
1791	Briefwahl Forstfeld 1	*	*	*	512	*	20	492	36,8%	28,0%	11,0%	8,1%	11,2%	1,0%	0,0%	1,2%	0,2%	0,0%	0,0%	2,4%
17	Forstfeld	4 463	531	4 994	2 936	58,8%	122	2 814	37,5%	23,9%	10,8%	8,7%	13,6%	1,2%	0,4%	1,2%	0,1%	0,0%	0,0%	2,4%

2.3 Zweitstimmen nach Wahlbezirken in Prozent

Nr.	Wahlbezirk	Wahlberechtigte Wahl-lokal	Wahlberechtigte mit Sperr-vermerk	Wahlberechtigte ins-gesamt	Wähler	Wahlbe-teiligung in %	Ungüt. Zweit-stimmen	Gültige Zweit-stimmen	SPD	CDU	FDP	GRÜNE	DIE LINKE	NPD	REP	Die Tier-schutz-partei	BüSo	MLPD	DVU	PIRATEN
1811	Gustav-Heinemann-Wohnanlage	809	108	917	449	55,5%	19	430	33,7%	27,0%	13,7%	6,5%	14,7%	0,5%	0,5%	1,2%	0,0%	0,0%	0,0%	2,3%
1821	Kinderhaus Waldau	753	35	788	358	47,5%	22	336	31,0%	36,0%	7,7%	3,3%	19,3%	0,3%	0,3%	0,6%	0,0%	0,0%	0,3%	1,2%
1822	Schule Waldau	683	54	737	342	50,1%	29	313	30,4%	27,5%	6,7%	8,3%	24,0%	1,3%	0,6%	0,3%	0,0%	0,0%	0,0%	1,0%
1823	Schule Waldau	1 024	114	1 138	585	57,1%	18	567	30,7%	33,5%	10,9%	8,5%	13,2%	0,4%	0,2%	0,4%	0,0%	0,0%	0,0%	2,3%
1824	Schule Waldau	857	14	871	430	50,2%	15	415	30,8%	37,3%	8,0%	4,3%	16,4%	1,0%	0,0%	0,5%	0,0%	0,0%	0,2%	1,4%
1891	Briefwahl Waldau 1	*	*	*	319	*	7	312	36,2%	28,8%	10,9%	9,6%	11,5%	0,3%	0,3%	1,0%	0,3%	0,0%	0,0%	1,0%
18	Waldau	4 126	325	4 451	2 483	55,8%	110	2 373	32,0%	31,9%	9,9%	6,8%	16,1%	0,6%	0,3%	0,6%	0,0%	0,0%	0,1%	1,6%
1911	Johann-Amos-Comenius-Schule	909	201	1 110	600	66,0%	7	593	30,4%	24,1%	14,5%	15,3%	12,1%	0,2%	0,3%	0,3%	0,0%	0,0%	0,0%	2,7%
1912	Johann-Amos-Comenius-Schule	855	168	1 023	561	65,6%	19	542	31,9%	27,1%	15,1%	10,5%	10,7%	0,7%	0,2%	1,1%	0,2%	0,6%	0,0%	1,8%
1913	Johann-Amos-Comenius-Schule	730	122	852	522	71,5%	13	509	31,2%	25,5%	15,1%	13,2%	11,2%	0,4%	0,4%	0,8%	0,2%	0,0%	0,0%	2,0%
1921	Elisabeth-Selbert-Haus	1 021	142	1 163	697	68,3%	14	683	32,7%	22,7%	13,0%	14,6%	10,7%	1,3%	0,1%	1,6%	0,0%	0,3%	0,0%	2,9%
1922	Elisabeth-Selbert-Haus	835	182	1 017	528	63,2%	17	511	32,9%	28,2%	11,0%	12,7%	10,2%	1,0%	0,0%	1,0%	0,2%	0,0%	0,2%	2,7%
1923	Altenzentrum Niederzwehren	896	147	1 043	541	60,4%	9	532	36,8%	22,2%	10,2%	11,3%	13,3%	1,9%	0,0%	0,4%	0,4%	0,0%	0,6%	3,0%
1924	Altenzentrum Niederzwehren	829	146	975	593	71,5%	15	578	29,6%	24,0%	11,4%	19,0%	12,1%	0,7%	0,2%	1,2%	0,0%	0,2%	0,0%	1,6%
1931	Kath. Gemeindezentrum St. Theresia	544	153	697	407	74,8%	7	400	34,5%	31,3%	13,5%	7,8%	9,8%	0,3%	0,3%	0,5%	0,3%	0,0%	0,0%	2,0%
1932	Kath. Gemeindezentrum St. Theresia	571	117	688	414	72,5%	11	403	26,3%	30,5%	16,9%	10,7%	12,9%	0,2%	0,2%	0,2%	0,5%	0,0%	0,0%	1,5%
1991	Briefwahl Niederzwehren 1	*	*	*	458	*	11	447	27,7%	34,7%	14,1%	11,6%	7,8%	0,2%	0,0%	1,1%	0,0%	0,0%	0,0%	2,7%
1992	Briefwahl Niederzwehren 2	*	*	*	443	*	14	429	31,5%	30,8%	14,7%	11,9%	8,2%	0,2%	0,0%	0,5%	0,2%	0,0%	0,0%	2,1%
1993	Briefwahl Niederzwehren 3	*	*	*	434	*	13	421	30,2%	34,0%	13,3%	14,7%	5,7%	0,5%	0,2%	0,2%	0,5%	0,0%	0,2%	0,5%
19	Niederzwehren	7 190	1 378	8 568	6 198	72,3%	150	6 048	31,4%	27,3%	13,5%	13,0%	10,5%	0,7%	0,2%	0,8%	0,2%	0,1%	0,1%	2,2%
2011	Willy-Brandt-Schule	974	28	1 002	423	43,4%	19	404	31,2%	40,1%	4,2%	5,7%	16,8%	0,2%	0,2%	0,0%	0,0%	0,2%	0,0%	1,2%
2012	Willy-Brandt-Schule	1 004	139	1 143	569	56,7%	16	553	30,7%	35,1%	7,6%	9,9%	12,8%	1,3%	0,2%	0,5%	0,0%	0,0%	0,4%	1,4%
2013	Schule Brückenhof/Nordshausen	760	47	807	398	52,4%	13	385	25,2%	38,2%	11,4%	5,2%	15,6%	2,1%	0,0%	0,0%	0,0%	0,0%	0,5%	1,8%
2014	Schule Brückenhof/Nordshausen	930	77	1 007	430	46,2%	15	415	25,3%	37,3%	7,5%	5,8%	19,8%	0,7%	0,7%	0,2%	0,0%	0,0%	0,0%	2,7%
2021	Kindertagesstätte "Kleine Hüpfen"	677	68	745	435	64,3%	15	420	33,1%	21,9%	11,0%	11,9%	14,0%	1,7%	0,5%	1,7%	0,0%	0,2%	0,0%	4,0%
2031	KulturRaum Oberzwehren	721	187	908	520	72,1%	6	514	31,3%	28,2%	12,8%	13,8%	9,9%	0,6%	0,4%	0,8%	0,0%	0,0%	0,0%	2,1%
2032	Schule Schenkelsberg	691	156	847	528	76,4%	9	519	32,2%	25,6%	12,3%	15,8%	10,2%	0,2%	0,4%	0,4%	0,0%	0,0%	0,0%	2,9%
2041	Georg-August-Zinn-Schule	905	54	959	437	48,3%	19	418	33,5%	21,8%	11,0%	7,9%	19,1%	1,2%	0,5%	1,4%	0,2%	0,0%	0,2%	3,1%
2042	Ev. Gemeindezentrum Stephanuskirc	1 110	43	1 153	485	43,7%	18	467	34,0%	22,9%	5,1%	7,5%	20,6%	4,1%	0,6%	1,1%	0,2%	0,2%	0,0%	3,6%
2091	Briefwahl Oberzwehren 1	*	*	*	406	*	11	395	31,9%	37,2%	13,9%	8,1%	7,1%	0,5%	0,3%	0,5%	0,0%	0,0%	0,0%	0,5%
2092	Briefwahl Oberzwehren 2	*	*	*	356	*	3	353	27,5%	31,7%	13,9%	14,4%	9,1%	0,8%	0,0%	0,8%	0,0%	0,0%	0,0%	1,7%
20	Oberzwehren	7 772	799	8 571	4 987	58,2%	144	4 843	30,7%	30,7%	10,0%	9,8%	14,0%	1,2%	0,4%	0,7%	0,0%	0,1%	0,1%	2,3%
2111	Bürgerhaus Nordshausen	621	177	798	464	74,7%	7	457	35,4%	29,1%	10,3%	15,5%	7,0%	0,9%	0,2%	0,9%	0,0%	0,0%	0,2%	0,4%
2112	Bürgerhaus Nordshausen	755	156	911	551	73,0%	12	539	38,0%	26,3%	9,8%	12,4%	10,0%	0,0%	0,4%	1,1%	0,0%	0,0%	0,2%	1,7%
2191	Briefwahl Nordshausen 1	*	*	*	325	*	6	319	35,4%	28,8%	12,5%	13,5%	6,9%	1,3%	0,3%	0,0%	0,0%	0,0%	0,0%	1,3%
21	Nordshausen	1 376	333	1 709	1 340	78,4%	25	1 315	36,5%	27,9%	10,6%	13,8%	8,2%	0,6%	0,3%	0,8%	0,0%	0,0%	0,2%	1,1%
2211	Schule Jungfernkopf	912	228	1 140	661	72,5%	10	651	31,6%	24,6%	16,3%	14,9%	10,6%	0,3%	0,2%	0,9%	0,0%	0,0%	0,0%	0,6%
2212	Gaststätte "Jungfernkopf"	785	158	943	615	78,3%	18	597	33,5%	26,1%	11,6%	14,1%	11,1%	0,5%	0,2%	0,5%	0,2%	0,0%	0,2%	2,2%
2213	Schule Jungfernkopf	722	205	927	549	76,0%	13	536	28,0%	24,8%	14,6%	14,7%	14,4%	0,0%	0,2%	0,7%	0,0%	0,0%	0,0%	2,6%
2291	Briefwahl Jungfernkopf 1	*	*	*	560	*	14	546	27,5%	33,7%	16,7%	13,4%	7,5%	0,2%	0,0%	0,0%	0,2%	0,0%	0,0%	0,9%
22	Jungfernkopf	2 419	591	3 010	2 385	79,2%	55	2 330	30,3%	27,2%	14,8%	14,3%	10,9%	0,3%	0,1%	0,6%	0,1%	0,0%	0,0%	1,5%

2.3 Zweitstimmen nach Wahlbezirken in Prozent

Nr.	Wahlbezirk	Wahlberechtigte Wahllokal	Wahlberechtigte mit Sperrvermerk	Wahlberechtigte insgesamt	Wähler	Wahlbeteiligung in %	Ungült. Zweitstimmen	Gültige Zweitstimmen	SPD	CDU	FDP	GRÜNE	DIE LINKE	NPD	REP	Die Tier-schutz-partei	BüSo	MLPD	DVU	PIRATEN
2311	Unterneustädter Schule	1 115	140	1 255	579	51,9%	10	569	29,2%	19,7%	8,8%	18,8%	16,9%	1,6%	0,0%	1,6%	0,0%	0,0%	0,0%	3,5%
2312	Herderschule	1 207	190	1 397	759	62,9%	14	745	26,6%	18,1%	11,5%	22,0%	16,6%	0,3%	0,7%	0,8%	0,0%	0,1%	0,0%	3,2%
2391	Briefwahl Unterneustadt 1	*	*	*	316	*	6	310	24,2%	25,5%	10,0%	21,0%	14,8%	0,3%	0,3%	1,6%	0,0%	0,0%	0,3%	1,9%
23	Unterneustadt	2 322	330	2 652	1 654	62,4%	30	1 624	27,0%	20,1%	10,3%	20,7%	16,4%	0,7%	0,4%	1,2%	0,0%	0,1%	0,1%	3,1%
	Stadt Kassel gesamt	116 852	23 975	140 827	97 907	69,5%	2 082	95 825	28,4%	24,8%	12,2%	17,2%	12,5%	0,7%	0,3%	0,8%	0,1%	0,1%	0,1%	2,6%
	Ahnatal	5 509	1 165	6 674	5 541	83,0%	180	5 361	33,4%	26,8%	13,8%	13,1%	9,1%	0,9%	0,3%	1,0%	0,1%	0,0%	0,1%	1,3%
	Espenau	3 476	542	4 018	3 201	79,7%	97	3 104	33,4%	26,7%	14,5%	11,5%	9,5%	1,1%	0,6%	1,1%	0,1%	0,0%	0,0%	1,6%
	Fuldabrück	5 958	1 344	7 302	5 831	79,9%	153	5 678	35,7%	27,5%	13,5%	11,0%	9,1%	0,8%	0,2%	0,9%	0,1%	0,0%	0,1%	1,3%
	Fuldatal	7 910	1 815	9 725	7 446	76,6%	189	7 257	35,8%	26,7%	14,5%	10,8%	8,3%	0,9%	0,3%	0,8%	0,1%	0,0%	0,1%	1,6%
	Helsa	4 159	601	4 760	3 406	71,6%	134	3 272	39,4%	26,9%	10,0%	7,9%	10,8%	1,5%	0,5%	1,1%	0,2%	0,1%	0,2%	1,4%
	Kaufungen	8 507	1 750	10 257	7 866	76,7%	233	7 633	33,2%	26,7%	11,9%	13,6%	10,3%	0,9%	0,4%	0,8%	0,2%	0,1%	0,0%	1,9%
	Lohfelden	8 991	1 472	10 463	7 787	74,4%	246	7 541	39,0%	25,1%	12,5%	9,0%	10,1%	1,1%	0,3%	1,0%	0,1%	0,1%	0,1%	1,7%
	Nieste	1 223	230	1 453	1 123	77,3%	36	1 087	47,6%	19,7%	10,3%	10,3%	8,8%	0,6%	0,0%	0,9%	0,2%	0,2%	0,2%	1,3%
	Niestetal	6 792	1 700	8 492	6 384	75,2%	163	6 221	35,5%	27,9%	14,0%	10,5%	8,2%	0,7%	0,4%	0,9%	0,0%	0,1%	0,1%	1,8%
	Söhrewald	3 570	537	4 107	3 238	78,8%	95	3 143	44,4%	19,4%	10,9%	10,8%	10,2%	1,0%	0,4%	0,8%	0,1%	0,0%	0,0%	1,9%
	Vellmar	11 866	2 692	14 558	11 304	77,6%	298	11 006	32,7%	29,0%	14,6%	11,5%	8,4%	0,8%	0,3%	0,8%	0,1%	0,0%	0,0%	1,7%
	Nachbargemeinden zusammen	67 961	13 848	81 809	63 127	77,2%	1 824	61 303	35,8%	26,6%	13,2%	11,1%	9,2%	0,9%	0,3%	0,9%	0,1%	0,1%	0,1%	1,6%
	Wahlkreis 169 Kassel gesamt	184 813	37 823	222 636	161 034	72,3%	3 906	157 128	31,3%	25,5%	12,6%	14,8%	11,2%	0,8%	0,3%	0,9%	0,1%	0,1%	0,1%	2,2%

3. Splitting (Unterschiede %-Anteile Erststimmen zu Zweitstimmen)

Nr.	Wahlbezirk	Gottschalck, Ulrike (SPD)	Gehb, Dr. Jürgen (CDU)	Dyckmans, Mechthild (FDP)	Maisch, Nicole (GRÜNE)	Domes, Norbert (Die Linke)	Radtko, Martin (NPD)	Meyer, Barbara (MLPD)
111	Engelsburg-Gymnasium	8,1%	4,1%	-3,4%	-2,7%	-2,1%	-0,2%	0,4%
112	Engelsburg-Gymnasium	11,5%	4,3%	-5,5%	-2,7%	1,5%	0,4%	0,0%
113	Friedrichsgymnasium	8,7%	4,2%	-2,7%	-3,3%	-2,5%	0,2%	0,0%
114	Friedrichsgymnasium	10,0%	3,8%	-4,5%	-3,3%	-2,6%	0,0%	0,0%
121	Regionalhaus Adolph Kolping	8,0%	6,8%	-6,6%	-2,1%	-3,1%	0,7%	0,0%
131	Regionalhaus Adolph Kolping	4,4%	8,2%	-6,0%	-0,7%	-1,3%	0,2%	0,2%
191	Briefwahl Mitte 1	6,3%	2,0%	-2,8%	-1,3%	0,2%	0,0%	0,3%
192	Briefwahl Mitte 2	4,4%	2,2%	-3,5%	3,5%	-1,6%	0,0%	0,0%
193	Briefwahl Mitte 3	7,4%	1,4%	-0,9%	-2,5%	-2,2%	-0,3%	0,0%
01	Mitte	7,7%	4,2%	-4,1%	-1,8%	-1,5%	0,1%	0,1%
211	Friedrich-Wöhler-Schule	10,8%	3,1%	-3,7%	-3,5%	-0,8%	0,5%	0,0%
212	Kindertagesstätte Menzelstraße	7,5%	1,3%	-2,7%	0,1%	-2,3%	0,7%	0,0%
213	Kindertagesstätte Menzelstraße	7,9%	4,5%	-5,6%	-2,5%	-0,1%	0,8%	0,2%
214	Friedrich-Wöhler-Schule	8,4%	2,9%	-1,5%	-2,8%	-2,4%	0,7%	-0,2%
221	Auefeldschule	6,0%	4,6%	-4,4%	-2,6%	-0,6%	0,0%	0,0%
291	Briefwahl Südstadt 1	5,6%	3,0%	-3,2%	1,1%	-3,8%	-0,2%	0,0%
292	Briefwahl Südstadt 2	9,8%	0,5%	-1,5%	-3,7%	-0,3%	-0,4%	0,0%
02	Südstadt	8,0%	2,9%	-3,3%	-2,1%	-1,4%	0,3%	0,0%
311	Aschrott-Altersheim	8,6%	6,0%	-5,4%	-5,1%	-1,9%	0,3%	0,2%
312	Aschrott-Altersheim	8,6%	5,3%	-3,4%	-5,6%	0,7%	-0,2%	0,0%
313	Heinrich-Schütz-Schule	8,4%	2,8%	-2,0%	-5,0%	-1,2%	0,2%	0,0%
314	Heinrich-Schütz-Schule	9,0%	0,5%	-0,8%	-1,9%	-3,1%	0,2%	0,4%
321	Ev. Kindertagesstätte	8,9%	5,5%	-3,7%	-5,7%	0,4%	0,3%	0,3%
322	Ev. Kindertagesstätte	8,5%	5,4%	-4,8%	-1,9%	-1,9%	0,2%	-0,2%
323	Albert-Schweitzer-Schule	7,7%	4,7%	-6,0%	-4,2%	0,4%	0,2%	0,0%
324	Luisenschule	9,5%	3,3%	-3,4%	-2,9%	-0,2%	0,7%	-0,2%
325	Luisenschule	7,3%	8,4%	-4,8%	-4,2%	-2,1%	-0,2%	0,2%
331	Kath. Gemeindezentrum St. Maria	13,3%	4,9%	-3,0%	-8,0%	-2,9%	0,2%	0,0%
332	Kath. Gemeindezentrum St. Maria	12,2%	1,7%	-1,8%	-3,2%	-3,9%	0,2%	0,0%
333	Luisenschule	12,9%	3,3%	-2,8%	-5,8%	-2,4%	0,0%	0,4%
334	Herkuleschule	12,2%	2,0%	-3,1%	-5,2%	-1,3%	-0,4%	0,6%
335	Herkuleschule	11,7%	1,5%	-1,9%	-5,1%	-2,6%	0,2%	0,4%
336	Herkuleschule	11,6%	8,3%	-6,2%	-8,0%	-1,8%	-0,2%	0,0%
391	Briefwahl West 1	7,2%	5,3%	-6,2%	0,8%	-4,2%	0,3%	0,0%
392	Briefwahl West 2	4,5%	3,6%	-2,9%	-1,4%	-0,9%	0,3%	0,0%
393	Briefwahl West 3	4,5%	2,2%	-2,3%	-0,7%	-2,0%	0,6%	0,0%
394	Briefwahl West 4	2,0%	2,5%	-1,7%	-0,5%	1,0%	-0,2%	0,5%
395	Briefwahl West 5	8,6%	0,9%	-1,6%	-0,8%	-3,8%	0,0%	0,2%
396	Briefwahl West 6	3,2%	5,1%	-5,5%	3,9%	-3,6%	0,2%	-0,2%
03	West	8,9%	3,9%	-3,5%	-3,6%	-1,8%	0,1%	0,1%
411	Hupfeldschule	9,6%	2,6%	-3,5%	-2,5%	-0,3%	0,2%	0,0%
412	Hupfeldschule	11,1%	2,5%	-3,2%	-4,8%	-1,3%	0,2%	0,2%
413	Hupfeldschule	8,2%	4,9%	-4,3%	-1,5%	-3,0%	0,4%	0,4%
421	Hupfeldschule	9,7%	1,7%	-2,1%	-0,5%	-3,7%	0,8%	0,0%
422	Wilhelm-Lückert-Schule	7,9%	4,5%	-2,7%	-4,1%	-1,4%	0,0%	-0,2%
423	Universität FB Elektrotechnik-Informatik	9,2%	4,9%	-4,8%	-4,0%	-2,5%	0,5%	0,2%
424	August-Fricke-Schule	10,2%	4,9%	-3,2%	-4,7%	-5,7%	0,2%	0,3%
425	Fröbel-Seminar	9,7%	3,5%	-2,1%	-3,8%	-3,4%	0,2%	0,3%
431	Fröbel-Seminar	13,1%	2,0%	-3,8%	-7,2%	-1,0%	0,4%	-0,2%
432	August-Fricke-Schule	8,0%	5,5%	-6,4%	-3,5%	-0,3%	0,0%	0,0%
433	Umwelt- und Gartenamt	11,2%	5,6%	-4,4%	-5,3%	-4,5%	0,5%	0,3%
491	Briefwahl Wehlheiden 1	9,6%	2,5%	-3,3%	-5,2%	-3,6%	0,5%	0,7%
492	Briefwahl Wehlheiden 2	8,0%	4,2%	-1,7%	-4,3%	-2,2%	0,2%	0,2%
493	Briefwahl Wehlheiden 3	7,4%	2,9%	-3,0%	-4,5%	-1,0%	0,5%	0,0%
494	Briefwahl Wehlheiden 4	4,9%	3,4%	-5,6%	1,5%	-1,7%	0,2%	0,7%
495	Briefwahl Wehlheiden 5	4,2%	6,6%	-6,1%	1,1%	-2,6%	0,0%	1,1%
04	Wehlheiden	9,1%	3,9%	-3,7%	-3,5%	-2,5%	0,3%	0,2%
511	Reformschule	2,4%	4,7%	-6,3%	1,6%	-0,8%	0,0%	0,0%
512	Freie Waldorfschule	8,2%	13,2%	-13,2%	-5,9%	-0,2%	0,2%	0,0%
513	Tagungszentrum Plansecur	6,3%	15,1%	-15,0%	-4,3%	0,0%	0,0%	0,0%
521	Reformschule	11,0%	5,8%	-5,1%	-8,7%	0,5%	0,6%	0,2%
522	Wilhelmsgymnasium	14,5%	2,3%	-2,5%	-9,5%	-2,0%	0,7%	-0,2%
531	Wilhelmsgymnasium	12,3%	8,0%	-7,9%	-8,9%	-2,3%	0,0%	0,0%
532	Wilhelmsgymnasium	6,5%	4,1%	-4,5%	-3,9%	0,2%	0,6%	0,0%
533	Jean-Paul-Schule	12,1%	3,3%	-3,4%	-9,2%	-1,3%	0,2%	0,0%
534	Jean-Paul-Schule	15,7%	3,6%	-3,1%	-7,8%	-4,4%	-0,3%	0,0%
535	Schule am Heideweg	10,1%	8,5%	-7,0%	-6,5%	-1,6%	-0,2%	0,0%
536	Schule am Heideweg	14,4%	5,3%	-6,3%	-9,3%	-3,0%	0,0%	0,0%
591	Briefwahl Bad Wilhelmshöhe 1	4,2%	8,0%	-8,4%	-2,5%	-0,4%	0,2%	0,0%
592	Briefwahl Bad Wilhelmshöhe 2	2,9%	4,1%	-3,8%	0,0%	-1,5%	0,0%	0,0%
593	Briefwahl Bad Wilhelmshöhe 3	2,4%	7,7%	-7,1%	0,2%	-2,2%	0,2%	0,2%
594	Briefwahl Bad Wilhelmshöhe 4	8,0%	5,4%	-5,8%	-3,9%	-2,3%	0,0%	0,0%
595	Briefwahl Bad Wilhelmshöhe 5	7,8%	3,6%	-3,3%	-4,0%	-2,3%	0,0%	0,0%
05	Bad Wilhelmshöhe	8,8%	6,4%	-6,3%	-5,4%	-1,4%	0,2%	0,0%

3. Splitting (Unterschiede %-Anteile Erststimmen zu Zweitstimmen)

Nr.	Wahlbezirk	Gottschalck, Ulrike (SPD)	Gehb, Dr. Jürgen (CDU)	Dyckmans, Mechthild (FDP)	Maisch, Nicole (GRÜNE)	Domes, Norbert (Die Linke)	Radtko, Martin (NPD)	Meyer, Barbara (MLPD)
611	Tagungszentrum Plansecur	8,4%	9,0%	-10,0%	-4,8%	-2,2%	0,3%	0,0%
621	Ev. Gemeindehaus Emmauskirche	4,6%	13,9%	-14,4%	-2,1%	-0,7%	0,1%	0,0%
622	Ev. Gemeindehaus Emmauskirche	7,3%	10,3%	-10,2%	-4,8%	-0,6%	0,9%	0,2%
691	Briefwahl Brasselsberg 1	0,7%	12,3%	-11,9%	1,7%	-1,7%	0,0%	0,0%
692	Briefwahl Brasselsberg 2	2,1%	8,7%	-8,2%	-0,7%	-0,5%	0,5%	0,0%
06	Brasselsberg	5,2%	11,0%	-11,1%	-2,6%	-1,1%	0,4%	0,0%
711	Restaurant "Alt Süsterfeld"	6,1%	3,7%	-4,7%	-2,3%	0,7%	0,4%	0,0%
712	Olof-Palme-Haus	0,3%	5,8%	-4,9%	-0,4%	1,0%	1,0%	-0,5%
713	Olof-Palme-Haus	2,7%	3,9%	-1,5%	-2,4%	0,0%	0,6%	0,0%
714	Fridtjof-Nansen-Schule	15,6%	5,6%	-6,2%	-11,5%	-2,6%	0,2%	0,0%
715	Olof-Palme-Haus	3,2%	7,7%	-6,0%	-2,0%	0,8%	-0,3%	0,0%
791	Briefwahl Süsterfeld/Helleböhn 1	15,5%	1,4%	-2,0%	-11,2%	-2,1%	0,0%	0,0%
792	Briefwahl Süsterfeld/Helleböhn 2	0,1%	8,0%	-8,7%	3,6%	-2,2%	0,0%	0,0%
07	Süsterfeld/Helleböhn	6,0%	5,3%	-5,1%	-3,5%	-0,6%	0,3%	-0,1%
811	Gaststätte "Lindenhof"	4,5%	9,4%	-10,8%	-0,9%	-1,2%	0,8%	0,3%
812	Gaststätte "Lindenhof"	3,4%	12,1%	-10,2%	-1,8%	-2,4%	0,0%	0,0%
813	Grundschule Harleshausen	5,6%	9,8%	-10,3%	-2,8%	-1,3%	0,5%	0,2%
814	Grundschule Harleshausen	7,4%	6,9%	-4,4%	-2,8%	-3,1%	-0,2%	0,0%
815	Ernst-Leinius-Schule	4,8%	4,6%	-2,8%	-4,4%	0,9%	-0,3%	0,5%
821	Schule Jungfernkopf	7,8%	10,7%	-11,3%	-3,1%	-2,8%	0,2%	-0,4%
822	Ernst-Leinius-Schule	1,9%	6,6%	-5,8%	-0,5%	-0,5%	-0,2%	0,0%
823	Grundschule Harleshausen	6,8%	7,7%	-7,0%	-3,9%	-1,9%	0,2%	0,0%
824	Grundschule Harleshausen	9,9%	7,7%	-6,8%	-6,4%	-2,5%	0,4%	0,2%
825	Grundschule Harleshausen	5,8%	5,9%	-3,9%	-3,5%	-0,3%	0,0%	0,0%
831	Ev. Gemeindehaus Paul-Gerhard-Kirche	8,4%	5,6%	-4,5%	-3,6%	-2,7%	0,1%	0,0%
891	Briefwahl Harleshausen 1	3,2%	5,6%	-4,4%	-2,3%	-0,5%	-0,2%	0,0%
892	Briefwahl Harleshausen 2	2,6%	6,0%	-5,1%	-1,0%	-1,0%	0,2%	0,0%
893	Briefwahl Harleshausen 3	3,0%	3,9%	-4,5%	-0,6%	0,5%	0,0%	0,2%
894	Briefwahl Harleshausen 4	3,0%	9,3%	-8,0%	-3,1%	-1,0%	0,2%	0,0%
895	Briefwahl Harleshausen 5	5,5%	6,7%	-5,8%	-3,5%	-2,7%	0,2%	0,0%
08	Harleshausen	5,4%	7,4%	-6,6%	-2,8%	-1,5%	0,1%	0,1%
0911	Kindertagesstätte Kirchditmold	9,5%	6,3%	-7,7%	-3,5%	-2,2%	0,7%	0,0%
0912	Ev. Gemeindehaus Paul-Gerhard-Kirche	4,7%	1,4%	-1,1%	-1,4%	-0,6%	0,3%	0,3%
0913	Clubhaus "Spielverein 06"	8,0%	2,0%	-1,1%	-3,6%	-1,8%	0,9%	0,4%
0914	Clubhaus "Spielverein 06"	7,2%	4,9%	-5,0%	-4,5%	-0,4%	0,2%	0,0%
0921	Grundschule Kirchditmold	8,5%	7,1%	-8,0%	-3,6%	-1,7%	0,2%	0,2%
0922	Nachbarschaftstreff "Hand in Hand"	4,5%	7,2%	-6,7%	-0,9%	-1,1%	0,2%	0,0%
0923	Nachbarschaftstreff "Hand in Hand"	9,7%	3,5%	-4,0%	-2,7%	-2,6%	0,0%	0,0%
0924	Grundschule Kirchditmold	15,2%	2,8%	-3,8%	-8,2%	-4,3%	0,0%	0,0%
0925	Grundschule Kirchditmold	11,6%	6,2%	-7,4%	-7,1%	-2,0%	0,4%	0,0%
0926	Grundschule Kirchditmold	11,7%	2,4%	-5,5%	-4,6%	-0,1%	-0,4%	-0,2%
0991	Briefwahl Kirchditmold 1	4,5%	3,1%	-4,5%	-1,8%	-0,4%	0,0%	0,0%
0992	Briefwahl Kirchditmold 2	2,3%	5,3%	-6,4%	-2,1%	1,1%	0,0%	0,0%
0993	Briefwahl Kirchditmold 3	5,5%	4,1%	-3,9%	-2,6%	-2,1%	0,0%	0,0%
0994	Briefwahl Kirchditmold 4	5,9%	0,6%	-2,5%	0,6%	-1,7%	0,3%	0,0%
09	Kirchditmold	8,0%	4,1%	-4,9%	-3,4%	-1,5%	0,2%	0,0%
1011	Hessenkolleg Kassel	11,4%	4,2%	-2,9%	-2,4%	-4,0%	0,5%	0,5%
1012	Hessenkolleg Kassel	7,8%	4,0%	-2,8%	-2,6%	-0,4%	0,2%	0,4%
1013	Valentin-Traudt-Schule	4,5%	2,8%	-1,3%	-3,5%	0,3%	-0,3%	0,8%
1014	Valentin-Traudt-Schule	2,7%	2,6%	0,3%	-2,1%	-0,6%	0,0%	1,5%
1091	Briefwahl Rothenditmold 1	2,9%	5,2%	-5,2%	1,3%	0,4%	0,3%	0,0%
10	Rothenditmold	6,0%	3,7%	-2,3%	-2,0%	-0,8%	0,2%	0,6%
1111	Verwaltungsgebäude Bauhof	2,7%	7,2%	-5,8%	4,0%	-2,0%	0,5%	0,0%
1112	Carl-Anton-Henschel-Schule	8,1%	3,8%	-1,8%	-5,7%	1,6%	-0,4%	0,0%
1113	Carl-Anton-Henschel-Schule	8,2%	3,3%	-1,2%	-3,0%	-2,8%	0,5%	0,2%
1114	Philipp-Scheidemann-Haus	4,8%	5,5%	-3,6%	-2,3%	1,0%	1,6%	0,0%
1121	Stadtteiltreffpunkt Nord	6,6%	4,3%	-3,2%	-4,1%	-1,2%	0,5%	0,5%
1131	Philipp-Scheidemann-Haus	11,3%	1,0%	-1,2%	2,3%	-3,4%	0,2%	0,0%
1132	Martin-Luther-King-Schule	6,9%	6,8%	-8,5%	-0,2%	1,2%	1,0%	-0,3%
1133	Martin-Luther-King-Schule	5,1%	5,0%	-3,3%	1,0%	-2,9%	0,3%	0,3%
1191	Briefwahl Nord (Holland) 1	3,1%	3,4%	-1,9%	1,5%	-1,9%	0,6%	0,2%
1192	Briefwahl Nord (Holland) 2	5,8%	1,8%	-1,7%	-0,1%	0,3%	-0,2%	0,5%
11	Nord (Holland)	6,3%	4,1%	-3,1%	-0,6%	-1,2%	0,5%	0,2%
1211	Schule "Am Warteberg"	5,8%	3,9%	-4,3%	-2,4%	0,2%	0,2%	0,0%
1212	Schule "Am Warteberg"	1,4%	5,9%	-2,4%	-1,0%	-1,0%	-0,2%	0,4%
1213	Schule "Am Warteberg"	7,5%	5,4%	-5,8%	-1,5%	-2,3%	0,4%	0,0%
1291	Briefwahl Philippenhof/Warteb. 1	-3,6%	11,6%	-3,4%	-2,9%	-0,2%	0,3%	0,0%
12	Philippenhof/Warteberg	3,3%	6,3%	-4,0%	-1,9%	-0,9%	0,2%	0,1%

3. Splitting (Unterschiede %-Anteile Erststimmen zu Zweitstimmen)

Nr.	Wahlbezirk	Gottschalck, Ulrike (SPD)	Gehb, Dr. Jürgen (CDU)	Dyckmans, Mechthild (FDP)	Maisch, Nicole (GRÜNE)	Domes, Norbert (Die Linke)	Radtko, Martin (NPD)	Meyer, Barbara (MLPD)
1311	Fasanenhofschule	8,9%	2,2%	-1,5%	-4,3%	-2,2%	0,8%	0,3%
1312	Schule Bossental	3,6%	5,8%	-5,1%	-0,3%	-2,0%	0,0%	0,0%
1313	Schule Bossental	11,6%	9,8%	-9,7%	-6,4%	-1,6%	0,3%	0,0%
1314	Seniorenwohnanlage Fasanenhof	4,5%	3,2%	-3,5%	-1,0%	-0,8%	0,2%	0,0%
1315	Mönchebergschule	6,1%	1,4%	-2,4%	-0,7%	-1,1%	1,7%	0,3%
1316	Ev. Gemeindehaus der Erlöserkirche	3,6%	1,1%	-1,4%	-1,6%	1,2%	1,0%	0,3%
1317	Fasanenhofschule	9,1%	3,7%	-5,1%	-4,1%	-0,5%	0,0%	0,0%
1318	Fasanenhofschule	6,6%	5,6%	-4,1%	-3,8%	0,2%	0,0%	0,0%
1391	Briefwahl Fasanenhof 1	2,2%	4,9%	-5,2%	1,8%	-1,0%	0,0%	0,3%
1392	Briefwahl Fasanenhof 2	6,6%	3,6%	-3,9%	-3,0%	-2,6%	0,3%	0,0%
1393	Briefwahl Fasanenhof 3	4,0%	5,0%	-2,8%	-3,1%	-0,3%	-0,4%	0,4%
13	Fasanenhof	6,2%	4,3%	-4,1%	-2,4%	-0,9%	0,4%	0,1%
1411	Goethe-Gymnasium I	6,2%	4,0%	-0,5%	-1,4%	-4,7%	0,5%	0,7%
1412	Goethe-Gymnasium II	8,5%	4,7%	-2,9%	-4,2%	-0,2%	0,2%	-0,2%
1413	Oskar-von-Miller-Schule	4,7%	5,2%	-5,1%	-0,1%	-2,3%	0,8%	-0,3%
1414	Goethe-Gymnasium I	8,5%	4,2%	-2,7%	-1,1%	-0,2%	0,8%	0,2%
1415	Goethe-Gymnasium I	10,4%	4,4%	-1,6%	-2,1%	0,9%	-0,3%	0,3%
1491	Briefwahl Wesertor 1	8,7%	1,2%	-3,4%	0,1%	-2,3%	0,0%	0,3%
1492	Briefwahl Wesertor 2	11,3%	4,5%	-4,6%	-4,0%	-2,7%	0,0%	0,5%
14	Wesertor	8,3%	4,0%	-2,9%	-1,9%	-1,6%	0,3%	0,2%
1511	Kindertagesstätte Hasenhecke	9,8%	5,9%	-5,3%	-3,9%	-2,0%	-0,2%	-0,2%
1521	Alexander-Schmorell-Schule	6,0%	5,8%	-7,1%	-1,3%	-0,1%	-0,2%	0,0%
1522	Alexander-Schmorell-Schule	5,6%	6,2%	-5,3%	-1,6%	-1,2%	0,0%	0,0%
1523	Alexander-Schmorell-Schule	8,5%	6,4%	-4,9%	-5,4%	-1,7%	0,5%	0,0%
1531	Schule Bossental	4,8%	6,5%	-4,0%	-1,9%	-1,9%	0,0%	0,5%
1532	Alexander-Schmorell-Schule	7,4%	8,2%	-8,2%	-3,7%	-1,9%	0,5%	0,0%
1591	Briefwahl Wolfsanger/Hasenh.1	7,4%	4,2%	-7,1%	-1,6%	0,0%	0,0%	0,2%
1592	Briefwahl Wolfsanger/Hasenh.2	1,9%	5,9%	-7,7%	-0,4%	0,0%	0,0%	0,2%
15	Wolfsanger/Hasenhecke	6,5%	6,1%	-6,2%	-2,5%	-1,1%	0,1%	0,1%
1611	Joseph-von-Eichendorff-Schule	8,3%	3,8%	-2,0%	-3,6%	-2,0%	0,6%	0,0%
1612	Joseph-von-Eichendorff-Schule	6,1%	6,9%	-3,9%	-2,3%	-0,4%	0,0%	0,5%
1613	Stadtteilzentrum Agathof	5,5%	0,8%	0,3%	-1,0%	-1,0%	0,5%	-0,3%
1621	Schule am Eichwäldchen	7,0%	6,2%	-6,3%	-1,6%	-2,6%	0,2%	0,0%
1622	Schule am Eichwäldchen	6,3%	4,0%	-2,9%	-3,1%	-1,5%	0,2%	-0,2%
1623	Schule am Eichwäldchen	7,2%	6,9%	-5,9%	-4,0%	-1,4%	0,8%	-0,2%
1691	Briefwahl Bettenhausen 1	4,4%	1,5%	-2,9%	-1,0%	0,3%	-0,3%	0,0%
1962	Briefwahl Bettenhausen 2	6,2%	4,1%	-4,1%	-1,3%	-1,7%	0,0%	0,0%
16	Bettenhausen	6,6%	4,5%	-3,7%	-2,4%	-1,4%	0,3%	0,0%
1711	Heinrich-Steu-Schule	0,8%	4,0%	-2,7%	-1,1%	1,9%	-0,4%	0,0%
1712	Schule am Lindenberg	5,0%	6,1%	-4,6%	-2,7%	-0,8%	0,0%	0,2%
1713	Schule am Lindenberg	2,8%	3,3%	-1,7%	-0,6%	0,3%	0,8%	0,3%
1714	Schule am Lindenberg	5,3%	4,7%	-2,9%	-3,3%	2,1%	0,0%	1,8%
1721	Seniorenwohnanlage Lindenberg	5,2%	2,2%	-2,1%	-1,7%	-1,0%	0,0%	0,2%
1722	Heinrich-Steu-Schule	7,2%	4,2%	-3,9%	-4,3%	0,0%	-0,6%	0,0%
1791	Briefwahl Forstfeld 1	4,2%	1,0%	-1,5%	2,2%	-2,7%	0,2%	0,0%
17	Forstfeld	4,6%	3,5%	-2,8%	-1,6%	-0,4%	0,0%	0,3%
1811	Gustav-Heinemann-Wohnanlage	3,7%	6,3%	-5,3%	0,7%	-2,7%	0,7%	0,0%
1821	Kinderhaus Waldau	1,5%	3,5%	-3,6%	0,8%	-0,6%	0,9%	0,0%
1822	Schule Waldau	3,6%	5,5%	-1,9%	-2,3%	-3,0%	0,0%	0,0%
1823	Schule Waldau	5,1%	5,8%	-4,8%	-1,9%	-1,9%	0,0%	0,2%
1824	Schule Waldau	2,8%	2,7%	-2,2%	0,0%	-1,3%	0,0%	0,2%
1891	Briefwahl Waldau 1	2,6%	3,2%	-2,5%	-0,2%	-1,2%	0,0%	0,0%
18	Waldau	3,4%	4,7%	-3,6%	-0,6%	-1,8%	0,3%	0,1%
1911	Johann-Amos-Comenius-Schule	7,7%	4,6%	-5,0%	-2,0%	-2,9%	0,5%	0,2%
1912	Johann-Amos-Comenius-Schule	6,0%	5,2%	-5,6%	-0,3%	-1,6%	0,0%	-0,4%
1913	Johann-Amos-Comenius-Schule	4,3%	8,6%	-6,9%	-1,2%	-2,2%	0,0%	0,0%
1921	Elisabeth-Selbert-Haus	7,5%	6,9%	-6,1%	-2,7%	-1,0%	0,0%	0,0%
1922	Elisabeth-Selbert-Haus	5,7%	3,5%	-4,1%	-1,5%	-0,5%	0,4%	0,4%
1923	Altenzentrum Niederzwehren	6,6%	0,8%	-2,6%	0,2%	-1,3%	0,0%	0,2%
1924	Altenzentrum Niederzwehren	12,4%	3,6%	-3,8%	-7,7%	-1,7%	-0,3%	0,0%
1931	Kath. Gemeindezentrum St. Theresia	4,4%	5,7%	-5,5%	-2,8%	0,7%	0,0%	0,0%
1932	Kath. Gemeindezentrum St. Theresia	5,0%	4,5%	-5,1%	0,2%	-2,1%	-0,2%	0,0%
1991	Briefwahl Niederzwehren 1	2,1%	5,1%	-4,2%	1,2%	-0,4%	0,0%	0,0%
1992	Briefwahl Niederzwehren 2	4,0%	4,3%	-5,2%	0,4%	-1,2%	0,2%	0,0%
1993	Briefwahl Niederzwehren 3	4,8%	3,6%	-3,8%	-2,1%	-1,4%	0,2%	0,0%
19	Niederzwehren	6,1%	4,7%	-4,8%	-1,7%	-1,3%	0,1%	0,0%

3. Splitting (Unterschiede %-Anteile Erststimmen zu Zweitstimmen)

Nr.	Wahlbezirk	Gottschalk, Ulrike (SPD)	Gehb, Dr. Jürgen (CDU)	Dyckmans, Mechthild (FDP)	Maisch, Nicole (GRÜNE)	Domes, Norbert (Die Linke)	Radtke, Martin (NPD)	Meyer, Barbara (MLPD)
2011	Willy-Brandt-Schule	3,3%	1,5%	0,2%	-2,3%	-1,7%	0,2%	0,0%
2012	Willy-Brandt-Schule	5,1%	1,9%	-1,1%	-3,4%	-0,5%	0,4%	0,2%
2013	Schule Brückenhof/Nordshausen	1,7%	7,0%	-5,7%	-0,8%	0,9%	-0,8%	0,0%
2014	Schule Brückenhof/Nordshausen	4,8%	3,4%	-2,6%	-0,9%	-1,6%	-0,2%	0,2%
2021	Kindertagesstätte "Kleine Hüpfen"	7,2%	5,0%	-3,4%	-2,0%	-2,3%	0,5%	0,2%
2031	KulturRaum Oberzwehren	8,4%	5,6%	-5,6%	-5,1%	-1,0%	0,2%	0,2%
2032	Schule Schenkelsberg	5,3%	7,5%	-5,0%	-3,9%	-1,4%	0,2%	0,2%
2041	Georg-August-Zinn-Schule	6,0%	4,2%	-3,9%	-1,3%	-0,7%	0,0%	0,0%
2042	Ev. Gemeindezentrum Stephanuskirche	5,5%	4,2%	-1,3%	-2,3%	-2,1%	0,7%	0,0%
2091	Briefwahl Oberzwehren 1	2,2%	3,1%	-3,9%	0,2%	-1,3%	0,2%	0,0%
2092	Briefwahl Oberzwehren 2	5,1%	4,5%	-4,2%	-1,7%	-1,1%	0,0%	0,0%
20	Oberzwehren	5,1%	4,4%	-3,3%	-2,3%	-1,2%	0,1%	0,1%
2111	Bürgerhaus Nordshausen	4,6%	5,3%	-3,0%	-3,2%	-1,5%	-0,4%	0,0%
2112	Bürgerhaus Nordshausen	5,6%	2,5%	-3,0%	-2,4%	-0,8%	1,3%	0,0%
2191	Briefwahl Nordshausen 1	3,2%	5,0%	-2,7%	-2,1%	-2,1%	0,0%	0,0%
21	Nordshausen	4,7%	4,1%	-2,9%	-2,6%	-1,3%	0,4%	0,0%
2211	Schule Jungfernkopf	8,8%	6,2%	-7,2%	-4,0%	-2,4%	0,2%	0,0%
2212	Gaststätte "Jungfernkopf"	6,8%	3,8%	-3,4%	-2,4%	-2,6%	0,7%	0,0%
2213	Schule Jungfernkopf	5,0%	6,0%	-5,8%	0,2%	-3,2%	0,4%	0,2%
2291	Briefwahl Jungfernkopf 1	4,5%	1,4%	-2,2%	-2,1%	-1,6%	-0,2%	0,0%
22	Jungfernkopf	6,4%	4,4%	-4,8%	-2,2%	-2,4%	0,3%	0,0%
2311	Unterneustädter Schule	8,3%	4,5%	-2,0%	-5,5%	-1,4%	0,0%	0,4%
2312	Herderschule	8,2%	6,3%	-6,0%	-3,0%	-1,1%	0,1%	0,0%
2391	Briefwahl Unterneustadt 1	7,6%	1,1%	-1,2%	-3,1%	-0,9%	0,0%	0,0%
23	Unterneustadt	8,1%	4,7%	-3,7%	-3,9%	-1,2%	0,1%	0,1%
	Stadt Kassel gesamt	6,9%	4,9%	-4,5%	-2,7%	-1,4%	0,2%	0,0%
	Ahnatal	5,8%	5,7%	-6,2%	-1,8%	-1,4%	0,2%	-0,1%
	Espenau	5,6%	5,9%	-5,8%	-2,1%	-0,8%	0,3%	-0,5%
	Fuldabrück	6,2%	4,6%	-5,2%	-2,4%	-1,3%	0,1%	0,0%
	Fulda	4,8%	5,6%	-5,5%	-1,8%	-0,9%	0,3%	-0,2%
	Helsa	4,9%	3,2%	-3,3%	-1,2%	-0,9%	0,2%	-0,3%
	Kaufungen	7,7%	4,5%	-4,8%	-3,3%	-1,4%	0,3%	-0,3%
	Lohfelden	6,0%	4,6%	-5,1%	-1,7%	-1,4%	0,2%	0,0%
	Nieste	7,7%	2,7%	-4,5%	-2,3%	-1,1%	-0,1%	0,0%
	Niestetal	10,1%	3,0%	-5,7%	-3,2%	-1,8%	0,3%	-0,3%
	Söhrewald	7,1%	2,9%	-3,4%	-2,7%	-1,8%	0,2%	-0,1%
	Vellmar	6,1%	5,9%	-6,2%	-2,2%	-1,1%	0,1%	-0,2%
	Nachbargemeinden zusammen	6,5%	4,7%	-5,3%	-2,3%	-1,3%	0,2%	-0,2%
	Wahlkreis 169 Kassel gesamt	6,8%	4,8%	-4,8%	-2,6%	-1,4%	0,2%	-0,1%

4. Zweitstimmen nach Stadtteilen im Vergleich zur Bundestagswahl 2005

Stadtteil		Wahl- berechtigte (absolut)	Wahl- beteiligung in %	Gültige Stimmen	SPD	CDU	GRÜNE	FDP	Die Linke	Sonstige
01 Mitte	BW 2005	5 587	72,4	3.955	40,8	25,0	15,8	8,1	7,5	2,9
	BW 2009	5 801	68,0	3.884	26,1	23,6	19,5	12,0	12,7	6,1
	Veränderung	214	-4,4	-71	-14,7	-1,4	3,7	3,9	5,2	3,2
02 Südstadt	BW 2005	5 460	76,0	4.069	43,6	21,2	17,6	7,1	7,9	2,6
	BW 2009	5 552	73,0	3.962	27,6	22,2	21,2	10,1	12,8	6,1
	Veränderung	92	-3,1	-107	-16,0	1,0	3,6	2,9	4,9	3,5
03 West	BW 2005	12 058	81,3	9.617	38,4	19,2	23,4	7,2	9,7	2,1
	BW 2009	12 298	77,7	9.397	25,3	17,7	27,0	10,5	14,1	5,4
	Veränderung	240	-3,6	-220	-13,0	-1,5	3,6	3,3	4,4	3,3
04 Wehlheiden	BW 2005	10 470	80,2	8.249	40,7	23,5	17,2	7,8	8,3	2,5
	BW 2009	10 682	75,1	7.894	26,8	22,0	21,5	11,8	12,9	5,0
	Veränderung	212	-5,0	-355	-13,9	-1,5	4,3	4,0	4,6	2,5
05 Bad Wilhelmshöhe	BW 2005	9 210	83,5	7.590	31,5	30,5	20,1	10,8	5,6	1,4
	BW 2009	9 428	80,4	7.490	21,7	28,1	23,4	15,1	8,5	3,1
	Veränderung	218	-3,0	-100	-9,8	-2,4	3,4	4,3	2,9	1,7
06 Brasselsberg	BW 2005	3 183	86,6	2.723	27,7	36,8	15,4	14,2	3,8	1,9
	BW 2009	3 216	84,4	2.685	21,5	32,4	17,0	21,4	5,7	2,0
	Veränderung	33	-2,2	-38	-6,3	-4,4	1,6	7,2	1,9	0,0
07 Süsterfeld / Helleböhn	BW 2005	4 330	71,0	2.978	42,8	29,3	10,9	7,2	7,3	2,5
	BW 2009	4 318	63,7	2.669	30,7	27,7	13,8	11,4	12,6	3,9
	Veränderung	-12	-7,3	-309	-12,1	-1,7	2,8	4,2	5,3	1,4
08 Harleshausen	BW 2005	10 253	83,6	8.412	37,3	31,3	13,5	10,9	5,4	1,7
	BW 2009	10 159	80,0	7.966	27,1	29,0	16,0	15,9	8,9	3,2
	Veränderung	-94	-3,6	-446	-10,3	-2,3	2,5	5,0	3,6	1,5
09 Kirchditmold	BW 2005	8 230	81,8	6.602	38,0	26,6	18,2	8,6	6,6	2,1
	BW 2009	8 243	78,4	6.337	27,2	24,3	21,0	12,6	11,2	3,7
	Veränderung	13	-3,4	-265	-10,7	-2,4	2,8	4,1	4,6	1,6
10 Rothenditmold	BW 2005	3 781	62,3	2.272	47,3	20,4	9,7	5,9	11,8	4,8
	BW 2009	3 870	53,5	2.009	30,5	20,5	13,6	7,2	19,4	8,8
	Veränderung	89	-8,9	-263	-16,9	0,1	3,9	1,3	7,6	4,0
11 Nord (Holland)	BW 2005	7 137	61,9	4.302	48,8	17,4	13,8	5,4	11,4	3,2
	BW 2009	7 575	55,1	4.067	29,9	17,0	16,1	8,9	20,4	7,8
	Veränderung	438	-6,8	-235	-18,9	-0,4	2,3	3,5	9,0	4,6
12 Philippinenhof / Warteberg	BW 2005	3 027	75,8	2.229	42,3	31,5	8,4	6,8	6,9	4,1
	BW 2009	2 913	67,9	1.934	31,4	28,7	11,0	10,4	13,4	5,0
	Veränderung	-114	-7,8	-295	-10,8	-2,8	2,6	3,6	6,5	0,9
13 Fasanenhof	BW 2005	6 360	75,0	4.635	46,6	25,5	9,2	6,9	8,4	3,4
	BW 2009	6 317	66,9	4.156	32,7	24,3	12,5	11,5	13,8	5,2
	Veränderung	-43	-8,0	-479	-14,0	-1,2	3,3	4,6	5,4	1,8
14 Wesertor	BW 2005	5 529	60,4	3.238	46,4	21,4	12,8	5,3	10,3	3,7
	BW 2009	5 538	53,4	2.898	29,1	19,7	16,1	8,6	17,3	9,1
	Veränderung	9	-6,9	-340	-17,3	-1,6	3,3	3,3	6,9	5,4
15 Wolfsanger / Hasenhecke	BW 2005	5 212	80,2	4.094	42,9	29,9	9,3	8,7	6,0	3,2
	BW 2009	5 175	73,5	3.713	30,5	27,8	12,3	13,8	11,0	4,7
	Veränderung	-37	-6,7	-381	-12,4	-2,2	3,0	5,0	5,0	1,6
16 Bettenhausen	BW 2005	5 659	69,4	3.823	46,6	25,7	8,5	7,6	7,4	4,3
	BW 2009	5 787	60,6	3.417	31,8	25,9	11,1	12,1	13,0	6,1
	Veränderung	128	-8,8	-406	-14,8	0,1	2,6	4,6	5,6	1,9
17 Forstfeld	BW 2005	5 018	68,5	3.300	51,7	24,6	5,9	5,5	7,9	4,4
	BW 2009	4 994	58,8	2.814	37,5	23,9	8,7	10,8	13,6	5,5
	Veränderung	-24	-9,7	-486	-14,2	-0,7	2,8	5,3	5,7	1,1
18 Waldau	BW 2005	4 544	67,6	2.931	44,3	33,3	5,8	6,8	7,0	2,8
	BW 2009	4 451	55,8	2.373	32,0	31,9	6,8	9,9	16,1	3,3
	Veränderung	-93	-11,8	-558	-12,3	-1,3	1,0	3,1	9,1	0,5
19 Niederzwehren	BW 2005	8 527	78,8	6.569	45,4	27,6	10,5	8,4	5,9	2,3
	BW 2009	8 568	72,3	6.048	31,4	27,3	13,0	13,5	10,5	4,2
	Veränderung	41	-6,5	-521	-13,9	-0,3	2,6	5,1	4,6	1,9
20 Oberzwehren	BW 2005	8 459	67,9	5.524	44,7	30,7	7,4	6,8	7,1	3,5
	BW 2009	8 571	58,2	4.843	30,7	30,7	9,8	10,0	14,0	4,8
	Veränderung	112	-9,8	-681	-14,0	0,0	2,5	3,2	7,0	1,3
21 Nordshausen	BW 2005	1 651	85,3	1.392	46,1	27,0	11,5	7,7	5,9	1,8
	BW 2009	1 709	78,4	1.315	36,5	27,9	13,8	10,6	8,2	3,0
	Veränderung	58	-6,9	-77	-9,6	0,9	2,3	3,0	2,3	1,2
22 Jungfernkopf	BW 2005	2 949	84,6	2.447	41,1	29,5	11,7	9,1	6,5	2,2
	BW 2009	3 010	79,2	2.330	30,3	27,2	14,3	14,8	10,9	2,6
	Veränderung	61	-5,4	-117	-10,8	-2,3	2,6	5,7	4,4	0,5
23 Unterneustadt	BW 2005	2 439	70,9	1.694	40,1	22,8	16,8	6,4	10,6	3,2
	BW 2009	2 652	62,4	1.624	27,0	20,1	20,7	10,3	16,4	5,5
	Veränderung	213	-8,5	-70	-13,1	-2,8	3,9	3,9	5,8	2,3
Stadt Kassel insgesamt	BW 2005	138 706	75,7	102.495	41,5	26,3	14,0	8,0	7,5	2,7
	BW 2009	140 827	69,5	95.825	28,4	24,8	17,2	12,2	12,5	4,8
	Veränderung	2 121	-6,2	-6.670	-13,1	-1,5	3,2	4,2	5,0	2,2

5. Wahlverhalten in der Rückschau

Die nachfolgenden Grafiken verdeutlichen das Wahlverhalten in der Stadt Kassel im Vergleich zu den Ergebnissen in der gesamten Bundesrepublik. Die Ergebnisse beziehen sich mit Ausnahme der Wahl von 1949, bei der nur eine Stimme abgegeben werden konnte, auf die Zweitstimmen (in Prozent).

SPD

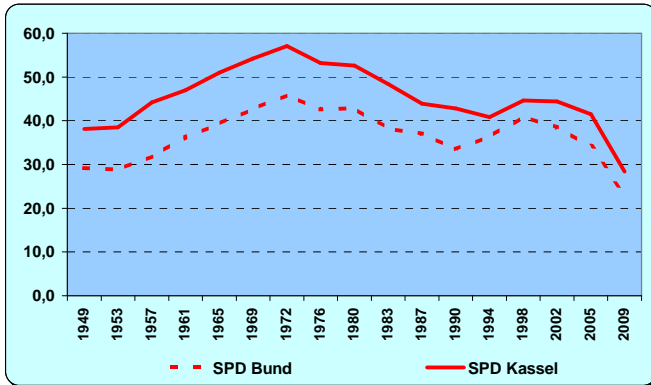

CDU / CSU

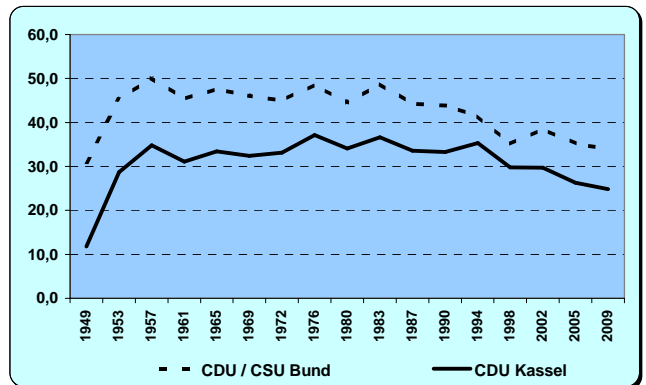

FDP

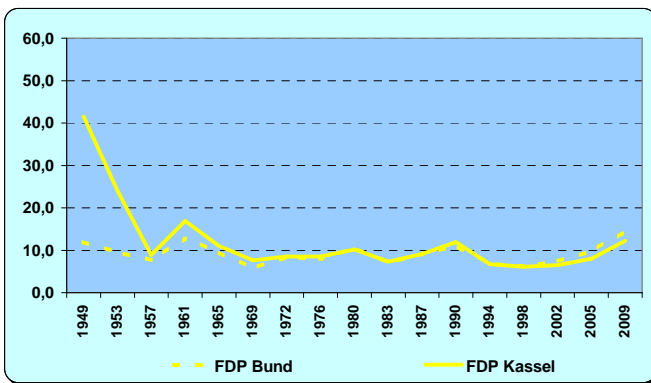

Grüne

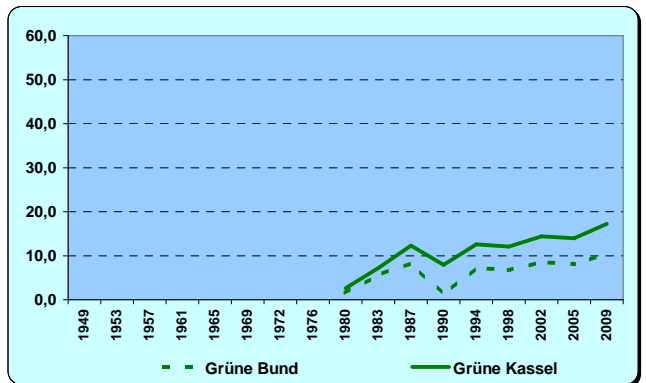

Die Linke (1990 bis 2002 PDS)

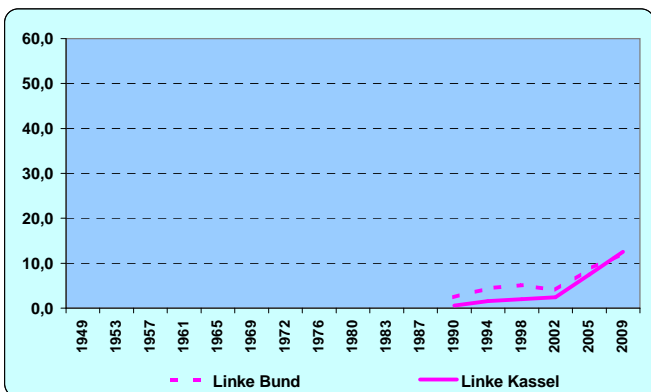

Wahlbeteiligung

